

INFORME PESQUEIRO DE SÃO PAULO

ISSN 2359-2966

PRODUÇÃO PESQUEIRA MARINHA E
ESTUARINA DO ESTADO DE SÃO PAULO
DEZEMBRO DE 2018

MARÇO 2019

NÚMERO 104

INSTITUTO DE PESCA
SÃO PAULO – SP – BRASIL

GOVERNO DO ESTADO DE SÃO PAULO
SECRETARIA DE AGRICULTURA E ABASTECIMENTO
AGÊNCIA PAULISTA DE TECNOLOGIA DOS AGRONEGÓCIOS
INSTITUTO DE PESCA

PRODUÇÃO PESQUEIRA MARINHA E
ESTUARINA DO ESTADO DE SÃO PAULO
DEZEMBRO DE 2018

Antônio Olinto Ávila-da-Silva
Marcus Henrique Carneiro
Jocemar Tomasino Mendonça
Gastão César Cyrino Bastos
Laura Villwock de Miranda
William do Rosario Ribeiro
Silvio dos Santos

ISSN 2359 -2966

Dados Internacionais de Catalogação na Publicação (CIP)
Elaborada pelo Núcleo de Informação e Documentação. Instituto de Pesca, São Paulo

I43

Informe Pesqueiro de São Paulo. - São Paulo : Instituto de Pesca, 2018

ISSN 2359-2966

Disponível em: www.propesq.pesca.sp.gov.br

1. Pesca. 2. Estatística pesqueira. I. Instituto de Pesca-APTA-SAA..
II. Título

CDD 574.5

Instituto de Pesca
Centro APTA Pescado Marinho
*Unidade Laboratorial de Referência em Controle Estatístico
da Produção Pesqueira Marinha – ULRCEPPM*
Av. Bartolomeu de Gusmão 192, Ponta da Praia
11.030-906, Santos, São Paulo
Telefone: 13 3261-5160
E-mail: propesq@pesca.sp.gov.br
www.propesq.pesca.sp.gov.br

Produção Pesqueira Marinha e Estuarina do Estado de São Paulo

Dezembro de 2018

Antônio Olinto ÁVILA-DA-SILVA¹; Marcus Henrique CARNEIRO²; Jocemar Tomasio MENDONÇA³; Gastão César Cyrino BASTOS¹; Laura Villwock de MIRANDA²; William do Rosário RIBEIRO¹; Silvio dos SANTOS¹

APRESENTAÇÃO

O Instituto de Pesca é uma instituição vinculada à Agência Paulista de Tecnologia dos Agronegócios da Secretaria de Agricultura e Abastecimento do Estado de São Paulo, responsável pela execução do Programa de Monitoramento da Atividade Pesqueira - PMAP. Este programa é coordenado e executado pelo Laboratório de Estatística Pesqueira (Santos), em conjunto com os Núcleos de Pesquisa e Desenvolvimento do Litoral Norte (Ubatuba) e Sul (Cananeia). Os dados pesqueiros são obtidos por método censitário através de entrevistas com mestres de embarcações e pescadores, e pela verificação de registros de descarga de pescado em um total de 216 locais nos 16 municípios da costa paulista.

O presente número do Informe Pesqueiro de São Paulo apresenta os dados do mês de dezembro de 2018 e a consolidação do ano 2018.

No mês de dezembro de 2018 foram registradas informações de 6.867 viagens pesqueiras realizadas por 1.225 unidades produtivas (pescadores ou embarcações) que descarregaram 1.449,4 t de pescados. Neste mês estavam vigentes em São Paulo, os defesos da ostra (18/Dez. a 18/Fev., Portaria SUDEPE N-40, de 16/12/1986), fêmeas de Caranguejo-uçá (01 a 31/Dez., Portaria IBAMA 52, de 30/09/2003), do Caranguejo-guaimum (01/Out. a 31/Mar., Portaria IBAMA 53, de 30/09/2003), do Mexilhão (01/Set. a 31/Dez., IN IBAMA 105, de 20/07/2006), da Manjuba (26/Dez. a 25/Jan, IN IBAMA nº 33, DE 16/06/2004), Lagostas vermelha e verde (01/Dez. a 31/Mai., IN IBAMA 206, de 14/11/2008) e da Sardinha-verdadeira (01/Nov. a 15/Fev., IN IBAMA 15, de 21/05/2009).

No Estado de São Paulo em 2018 foram registrados dados de 73.808 viagens pesqueiras que descarregaram 17,3 mil toneladas de pescado marinho e estuarino. Estima-se que esta produção tenha proporcionado um valor de primeira comercialização de pelo menos R\$ 135.422.000,00. O Camarão-sete-barbas foi a principal espécie descarregada e representou 13% do volume total em peso. Seguiram-se a Tainha, a Corvina, a Sardinha-verdadeira, o Peixe-porco e a Manjuba-de-iguape. Essas espécies representaram mais que 50% do total de captura descarregada em São Paulo.

O Camarão-sete-barbas foi capturado com o aparelho de pesca arrasto-duplo de fundo. A Tainha e a Sardinha-verdadeira foram capturadas principalmente com cerco, a Corvina com redes de emalhe e com arrasto de

¹ Unidade Laboratorial de Referência em Controle Estatístico da Produção Pesqueira Marinha – ULRCEPPM. Av. Bartolomeu de Gusmão, 192 - Ponta da Praia – Santos – SP - 11030-906. Tel.: 13 3261-5160, e-mail: propesq@pesca.sp.gov.br

² Núcleo de Pesquisa e Desenvolvimento do Litoral Norte – NPDLN. Estrada do Cais do Porto, 2275 – Ubatuba – SP – 11680-000, C.P. 28. Tel.: 12 3832-1470

³ Núcleo de Pesquisa e Desenvolvimento do Litoral Sul – NPDLN. Av. Professor Wladimir Besnard, s/nº - Cananeia – SP – 11990-000, C.P. 43, Tel.: 13 3851-1555, 3851-1889

parelhas e o Peixe-porco principalmente pelas frotas de parrelha e arrasto-duplo de fundo. A Manjuba-de-iguape, típica do Município que lhe dá o nome, foi capturada em maior volume com um tipo específico de emalhe, o de deriva superfície.

Os municípios de Santos/Guarujá, Cananéia, Ubatuba e Iguape receberam respectivamente 61, 12, 7 e 6% do total descarregado em peso. Em termos de número de viagens a ordem desses municípios altera-se para Iguape (29%), Cananéia (25%), Santos/Guarujá (11%) e Ubatuba (6%).

As informações detalhadas sobre a atividade pesqueira de São Paulo podem ser consultadas no site do Instituto de Pesca no endereço <http://www.propesq.pesca.sp.gov.br> em Banco de Dados. O Programa de Monitoramento da Atividade Pesqueira do Instituto de Pesca agradece o apoio de pescadores profissionais, colônias e associações de pescadores, armadores, empresas de pesca e seus respectivos órgãos de classe, que sempre colaboram de forma voluntária com o levantamento de dados, orientam e dão legitimidade ao processo.

A produção mensal da pesca marinha e estuarina do Estado de São Paulo tem sido publicada nos últimos nove anos através de cem números do Informe Pesqueiro de São Paulo. Em 2019 a consolidação dos dados de produção pesqueira passará a ser feita trimestralmente. Além dos gráficos e tabelas já apresentadas serão inseridas figuras que representem a atividade pesqueira de forma mais completa.

¹ Unidade Laboratorial de Referência em Controle Estatístico da Produção Pesqueira Marinha – ULRCEPPM. Av. Bartolomeu de Gusmão, 192 - Ponta da Praia – Santos – SP - 11030-906. Tel.: 13 3261-5160, e-mail: propesq@pesca.sp.gov.br

² Núcleo de Pesquisa e Desenvolvimento do Litoral Norte – NPDLN. Estrada do Cais do Porto, 2275 – Ubatuba – SP – 11680-000, C.P. 28. Tel.: 12 3832-1470

³ Núcleo de Pesquisa e Desenvolvimento do Litoral Sul – NPDLN. Av. Professor Wladimir Besnard, s/nº - Cananeia – SP – 11990-000, C.P. 43, Tel.: 13 3851-1555, 3851-1889



Figura 1 - Produção pesqueira marinha e estuarina do Estado de São Paulo de 1967 a 2018.



Figura 2 - Produção pesqueira marinha e estuarina descarregada por mês no Estado de São Paulo nos anos 2017 e 2018 (barras) e a acumulada no ano 2018 (linha).

Tabela 1 - Captura total descarregada (t), número de unidades produtivas e número de descargas registradas por município no Estado de São Paulo. Os valores apresentados referem-se a dezembro e ao acumulado do ano de 2018.*

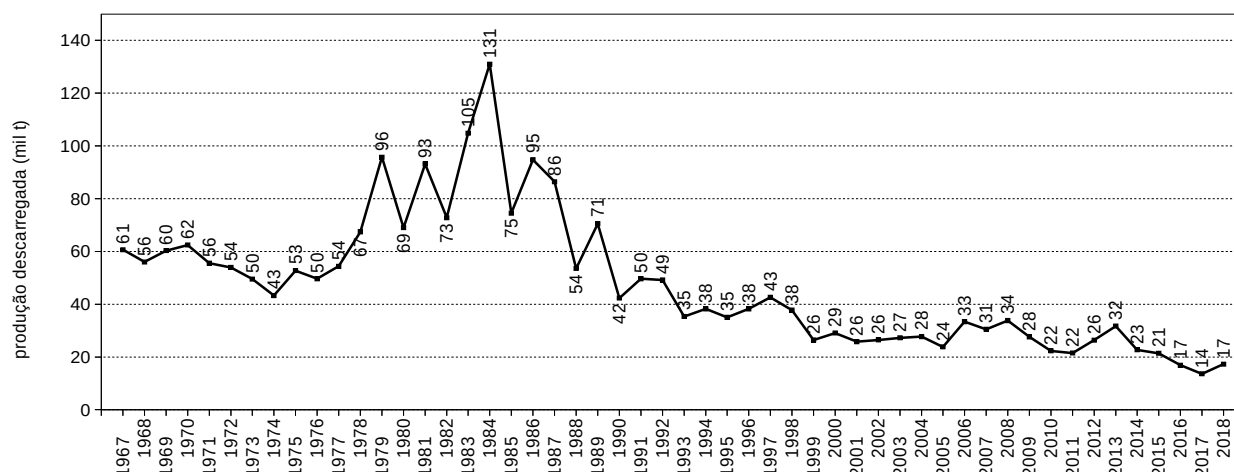
| Município | Captura Descarregada (t) | | Nº de Unidades Produtivas | | Nº de Descargas | |
|----------------|--------------------------|-----------------|---------------------------|--------------|-----------------|---------------|
| | Dezembro | Jan - Dez | Dezembro | Jan - Dez | Dezembro | Jan - Dez |
| Ubatuba | 64,5 | 1.164,6 | 133 | 243 | 407 | 4.680 |
| Caraguatatuba | 8,3 | 114,5 | 29 | 44 | 141 | 1.349 |
| Ilhabela | 10,7 | 679,1 | 37 | 125 | 68 | 1.368 |
| São Sebastião | 50,6 | 718,1 | 84 | 185 | 312 | 4.031 |
| Bertioga | 28,5 | 402,2 | 51 | 163 | 285 | 3.159 |
| Santos/Guarujá | 860,9 | 10.558,3 | 171 | 385 | 946 | 7.958 |
| Cubatão | 0,4 | 11,6 | 3 | 15 | 21 | 706 |
| São Vicente | 3,4 | 66,9 | 5 | 15 | 40 | 590 |
| Praia Grande | 5,3 | 63,7 | 18 | 23 | 266 | 2.437 |
| Mongaguá | 9,7 | 64,9 | 15 | 21 | 197 | 1.376 |
| Itanhaém | 11,8 | 205,6 | 38 | 74 | 281 | 2.855 |
| Peruíbe | 9,4 | 84,3 | 53 | 147 | 207 | 2.164 |
| Iguape | 218,4 | 1.039,9 | 341 | 639 | 2.537 | 21.041 |
| Ilha Comprida | 4,9 | 58,0 | 26 | 52 | 124 | 1.970 |
| Cananéia | 162,7 | 2.122,3 | 221 | 570 | 1.035 | 18.124 |
| Total | 1.449,4 | 17.353,9 | 1.225 | 2.701 | 6.867 | 73.808 |

* Os dados apresentados são preliminares e podem vir a sofrer alterações.

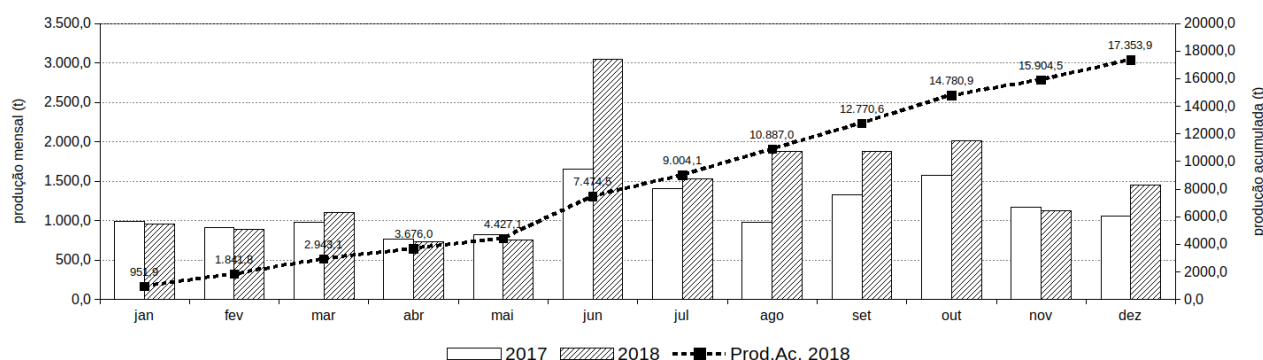
Tabela 2 - Produção pesqueira (t) descarregada no Estado de São Paulo por município e aparelho de pesca, no período de janeiro a dezembro de 2018.*

| Aparelho de Pesca | Ubatuba | Caraguatatuba | Ilhabela | São Sebastião | Bertioga | Santos / Guarujá | Cubatão | São Vicente | Praia Grande | Mongaguá | Itanhaém | Peruíbe | Iguape | Ilha Comprida | Cananeia | Total (t) |
|---------------------------------|----------------|---------------|--------------|---------------|--------------|------------------|-------------|-------------|--------------|-------------|--------------|-------------|----------------|---------------|----------------|-----------------|
| cercos | 37,4 | - | 447,5 | - | 18,6 | 4.519,7 | - | - | - | - | - | - | - | - | - | 5.023,2 |
| arrasto-duplo | 384,3 | 49,9 | 95,3 | 356,2 | 269,9 | 2.229,1 | - | - | - | - | 134,9 | 23,6 | 0,0 | - | 198,2 | 3.741,4 |
| parelha | - | - | - | - | - | 3.100,2 | - | - | - | - | - | - | - | - | - | 3.100,2 |
| emalhe-de-fundo | 595,6 | 49,6 | 7,8 | 58,4 | 39,0 | 195,3 | 0,1 | 0,9 | 60,8 | 55,5 | 28,7 | 14,5 | 122,2 | 31,3 | 1.435,0 | 2.694,9 |
| emalhe-de-deriva-superfície | - | - | - | - | - | - | - | - | - | - | - | - | 474,6 | 0,4 | - | 474,9 |
| emalhe-de-superfície | 90,0 | 2,6 | 10,5 | 13,3 | - | 0,8 | - | - | - | 3,3 | 3,9 | 0,6 | 77,3 | 18,2 | 133,1 | 353,6 |
| cercos-flutuantes | 24,4 | - | 93,7 | 210,1 | - | - | - | - | - | - | - | - | - | - | - | 328,2 |
| covos-polvo | - | - | 1,7 | 0,1 | - | 319,8 | - | - | - | - | - | - | - | - | - | 321,6 |
| emalhes-diversos | 7,4 | - | 2,7 | 64,1 | 33,8 | 13,5 | - | 64,1 | 2,1 | 5,0 | 31,7 | 20,2 | 70,0 | 1,3 | 3,7 | 319,7 |
| arrasto-de-mão | - | - | - | - | 29,0 | 0,1 | - | - | 0,0 | - | - | 8,3 | 195,0 | 1,7 | 55,1 | 289,1 |
| extrativismo | - | - | - | - | 7,0 | 17,3 | 10,9 | - | 0,7 | - | 1,9 | 13,6 | 1,5 | 0,1 | 114,0 | 167,2 |
| espinhel-de-superfície-costeiro | 6,4 | 2,3 | 0,0 | - | - | 157,1 | - | - | - | - | - | - | - | - | - | 165,9 |
| cercos-fixos | - | - | - | - | - | - | - | - | - | - | - | - | 9,5 | 2,2 | 133,1 | 144,8 |
| armadilha para caranguejo | - | - | - | - | - | - | - | - | - | - | - | - | 35,9 | - | 23,6 | 59,5 |
| puçá | 1,0 | - | - | - | 0,0 | 0,1 | - | - | - | - | 0,0 | 0,0 | 43,1 | 0,8 | - | 45,0 |
| arrasto-simples | 6,3 | 8,2 | 6,1 | 5,0 | 0,6 | 2,2 | - | - | - | 1,0 | 4,0 | - | - | 0,1 | - | 33,4 |
| linha-de-mão | 6,8 | 0,7 | 4,1 | 5,6 | 1,4 | 1,5 | - | - | - | - | - | - | 0,6 | - | 1,2 | 22,0 |
| zangarelho | 3,5 | 1,1 | 8,5 | 5,2 | - | - | - | - | - | - | - | - | - | - | - | 18,3 |
| gerival | - | - | - | - | 1,3 | 0,2 | - | 1,3 | - | - | - | - | 1,5 | 1,7 | 11,4 | 17,5 |
| vara-de-pesca | - | - | - | 0,0 | 0,0 | - | - | - | - | - | 0,2 | 2,6 | 2,3 | - | 3,0 | 8,1 |
| outros | 1,5 | - | 1,1 | 0,1 | 1,5 | 1,2 | 0,6 | 0,6 | - | - | 0,4 | 0,9 | 6,2 | 0,3 | 11,1 | 25,3 |
| Total (t) | 1.164,6 | 114,5 | 679,1 | 718,1 | 402,2 | 10.558,3 | 11,6 | 66,9 | 63,7 | 64,9 | 205,6 | 84,3 | 1.039,9 | 58,0 | 2.122,3 | 17.353,9 |

* Os dados apresentados são preliminares e podem vir a sofrer alterações.

Tabela 3 - Produção pesqueira (t) das 20 principais categorias de pescado descarregadas no Estado de São Paulo por município, no período de janeiro a dezembro de 2018.*

| Categorias de Pescado | Ubatuba | Caraguatatuba | Ilhabela | São Sebastião | Bertioga | Santos / Guarujá | Cubatão | São Vicente | Praia Grande | Mongaguá | Itanhaém | Peruíbe | Iguape | Ilha Comprida | Cananeia | Total (t) |
|-----------------------|---------|---------------|----------|---------------|----------|------------------|---------|-------------|--------------|----------|----------|---------|---------|---------------|----------|-----------|
| Camarão-sete-barbas | 161,4 | 50,3 | 32,6 | 293,3 | 223,9 | 1.173,2 | - | - | - | 0,9 | 125,7 | 20,6 | 0,0 | 0,1 | 162,5 | 2.244,6 |
| Tainha | 23,9 | 3,1 | 33,5 | 59,5 | 30,0 | 1.760,6 | 0,0 | 1,3 | 1,6 | 0,6 | 3,4 | 3,8 | 40,7 | 12,8 | 203,0 | 2.177,9 |
| Corvina | 514,0 | 14,9 | 9,1 | 16,5 | 17,1 | 727,9 | - | 0,4 | 8,1 | 6,3 | 2,3 | 2,5 | 9,3 | 6,6 | 421,7 | 1.756,7 |
| Sardinha-verdadeira | 15,4 | - | 1,2 | 0,0 | - | 1.370,5 | - | - | - | - | - | - | - | - | - | 1.387,1 |
| Porco | 24,1 | 1,5 | 1,9 | 1,0 | 1,7 | 1.130,0 | - | - | 0,1 | 0,0 | 0,0 | 0,0 | 0,1 | 0,2 | 1,0 | 1.161,7 |
| Manjuba-de-iguape | - | - | - | - | - | - | - | - | - | - | 0,0 | - | 650,3 | 0,4 | - | 650,7 |
| Pescada-foguete | 13,2 | 2,5 | - | 1,4 | 9,9 | 221,0 | - | 0,1 | 22,6 | 20,2 | 6,1 | 2,2 | 22,5 | 9,1 | 319,4 | 650,1 |
| Cavalinha | - | - | - | - | - | 575,0 | - | - | - | 0,0 | - | - | - | - | - | 575,0 |
| Goete | 5,4 | - | 0,7 | 0,0 | 0,5 | 362,2 | - | - | 0,1 | 0,2 | 0,1 | - | 0,0 | 0,0 | 50,7 | 419,9 |
| Camarão-rosa | 87,3 | 0,1 | 14,0 | 2,0 | 4,6 | 248,0 | - | - | - | - | - | - | - | - | 13,9 | 369,9 |
| Polvo | 12,8 | - | 4,5 | 0,7 | 0,8 | 333,5 | - | - | - | - | - | - | - | - | - | 352,3 |
| Bagre-branco | 2,5 | 0,1 | 0,3 | 5,0 | 3,0 | 158,3 | - | 1,8 | 0,3 | 1,1 | 3,0 | 2,0 | 97,0 | 2,2 | 74,9 | 351,4 |
| Cabrinha | 21,0 | - | 19,9 | 0,1 | 3,6 | 253,0 | - | - | - | 0,0 | - | - | 0,0 | - | 34,2 | 331,9 |
| Palombeta | 1,1 | - | 1,7 | 5,5 | - | 302,7 | - | - | 0,0 | - | 0,1 | 0,0 | - | - | 0,2 | 311,3 |
| Oveva | 1,8 | 0,1 | 1,6 | 1,7 | 12,4 | 95,2 | - | 0,1 | 1,1 | 5,4 | 19,8 | 10,2 | 12,3 | 0,8 | 136,1 | 298,4 |
| Carapau | 7,7 | 0,1 | 140,4 | 40,7 | 0,0 | 108,5 | - | 0,0 | 0,0 | - | 0,0 | 0,0 | - | - | 0,2 | 297,6 |
| Betara | 15,4 | 1,8 | 2,0 | 3,4 | 3,6 | 124,0 | - | 0,0 | 2,6 | 5,8 | 2,0 | 0,2 | 0,3 | 0,3 | 114,9 | 276,3 |
| Sardinha-bandeira | 19,1 | - | 233,2 | 0,4 | - | - | - | - | - | - | - | - | 7,8 | - | - | 260,4 |
| Guaivira | 9,2 | 0,1 | 0,2 | 10,4 | 6,1 | 128,0 | - | 0,2 | 9,0 | 6,1 | 3,1 | 1,8 | 13,9 | 2,7 | 38,4 | 229,1 |
| Espada | 2,7 | 0,5 | 34,2 | 53,7 | 0,9 | 86,1 | - | 0,2 | 2,7 | 3,4 | 1,9 | 1,3 | 0,7 | 0,2 | 31,8 | 220,3 |
| Mistura | 25,2 | 3,8 | 4,7 | 23,4 | 7,1 | 201,5 | - | 0,1 | 4,2 | 1,5 | 0,8 | 1,2 | 8,0 | 1,1 | 104,7 | 387,3 |
| Outras | 201,5 | 35,8 | 143,3 | 199,4 | 77,1 | 1.199,1 | 11,6 | 62,6 | 11,2 | 13,4 | 37,2 | 38,4 | 177,1 | 21,6 | 414,7 | 2.644,0 |
| Total (t) | 1.164,6 | 114,5 | 679,1 | 718,1 | 402,2 | 10.558,3 | 11,6 | 66,9 | 63,7 | 64,9 | 205,6 | 84,3 | 1.039,9 | 58,0 | 2.122,3 | 17.353,9 |

* Os dados apresentados são preliminares e podem vir a sofrer alterações.