

INFORME PESQUEIRO DE SÃO PAULO

ISSN 2359-2966

PRODUÇÃO PESQUEIRA MARINHA E
ESTUARINA DO ESTADO DE SÃO PAULO
JUNHO DE 2018

SETEMBRO 2018

NÚMERO 98

INSTITUTO DE PESCA
SÃO PAULO – SP – BRASIL

GOVERNO DO ESTADO DE SÃO PAULO
SECRETARIA DE AGRICULTURA E ABASTECIMENTO
AGÊNCIA PAULISTA DE TECNOLOGIA DOS AGRONEGÓCIOS
INSTITUTO DE PESCA

PRODUÇÃO PESQUEIRA MARINHA E
ESTUARINA DO ESTADO DE SÃO PAULO
JUNHO DE 2018

Antônio Olinto Ávila-da-Silva
Marcus Henrique Carneiro
Jocemar Tomasino Mendonça
Gastão César Cyrino Bastos
Laura Villwock de Miranda
William do Rosario Ribeiro
Silvio dos Santos

ISSN 2359 -2966

Inf. Pesqueiro de São Paulo	São Paulo	nº98	Setembro/2018
-----------------------------	-----------	------	---------------

Dados Internacionais de Catalogação na Publicação (CIP)
Elaborada pelo Núcleo de Informação e Documentação. Instituto de Pesca, São Paulo

I43

Informe Pesqueiro de São Paulo. - São Paulo : Instituto de Pesca, 2018

ISSN 2359-2966

Disponível em: www.propesq.pesca.sp.gov.br

1. Pesca. 2. Estatística pesqueira. I. Instituto de Pesca-APTA-SAA..
II. Título

CDD 574.5

Instituto de Pesca
Centro APTA Pescado Marinho
*Unidade Laboratorial de Referência em Controle Estatístico
da Produção Pesqueira Marinha – ULRCEPPM*
Av. Bartolomeu de Gusmão 192, Ponta da Praia
11.030-906, Santos, São Paulo
Telefone: 13 3261-5160
E-mail: propesq@pesca.sp.gov.br
www.propesq.pesca.sp.gov.br

Produção Pesqueira Marinha e Estuarina do Estado de São Paulo

Junho de 2018

Antônio Olinto ÁVILA-DA-SILVA¹; Marcus Henrique CARNEIRO²; Jocemar Tomasino MENDONÇA³; Gastão César Cyrino BASTOS¹; Laura Villwock de MIRANDA²; William do Rosário RIBEIRO¹; Silvio dos SANTOS¹

APRESENTAÇÃO

O Instituto de Pesca é uma instituição vinculada à Agência Paulista de Tecnologia dos Agronegócios da Secretaria de Agricultura e Abastecimento do Estado de São Paulo, responsável pela execução do Programa de Monitoramento da Atividade Pesqueira - PMAP. Este programa é coordenado e executado pelo Laboratório de Estatística Pesqueira (Santos), em conjunto com os Núcleos de Pesquisa e Desenvolvimento do Litoral Norte (Ubatuba) e Sul (Cananeia). Os dados pesqueiros são obtidos por método censitário através de entrevistas com mestres de embarcações e pescadores, e pela verificação de registros de descarga de pescado em um total de 216 locais nos 16 municípios da costa paulista. O contato com o PMAP pode ser feito através do Laboratório de Estatística, no endereço indicado abaixo.

No mês de junho de 2018 foram registradas informações de 6.467 viagens pesqueiras realizadas por 1.333 unidades produtivas (pescadores ou embarcações) que descarregaram 3.029,9 t de pescados. Neste mês estava vigente em São Paulo o defeso da Sardinha-verdadeira (15/Jun. a 31/Jul., IN IBAMA 15, de 21/05/2009). A pesca com emalhe de fundo por embarcações maiores que 20 AB esteve proibida no período de 15/Mai. a 15/Jun. (IN MPA/MMA 12, de 22 de agosto de 2012). A temporada de pesca da tainha esteve aberta para algumas modalidades de emalhe e para o cerco (Portaria MIDIC/MMA/MAPA 23, de 27/04/2017).

No Estado de São Paulo, nos meses de janeiro a junho a principal categoria de pescado descarregada foi a Tainha, seguida pelo Camarão-sete-barbas e pelo Peixe-Porco. O detalhamento da produção por município, aparelho de pesca e categoria de pescado encontra-se nas tabelas apresentadas a seguir.

As informações detalhadas sobre a atividade pesqueira de São Paulo podem ser consultadas no site do Instituto de Pesca no endereço <http://www.propesq.pesca.sp.gov.br> em Banco de Dados. O Programa de Monitoramento da Atividade Pesqueira do Instituto de Pesca agradece o apoio de pescadores profissionais, colônias e associações de pescadores, armadores, empresas de pesca e seus respectivos órgãos de classe, que sempre colaboram de forma voluntária com o levantamento de dados, orientam e dão legitimidade ao processo.

¹ Unidade Laboratorial de Referência em Controle Estatístico da Produção Pesqueira Marinha – ULRCEPPM. Av. Bartolomeu de Gusmão, 192 - Ponta da Praia – Santos – SP - 11030-906. Tel.: 13 3261-5160, e-mail: propesq@pesca.sp.gov.br

² Núcleo de Pesquisa e Desenvolvimento do Litoral Norte – NPDLN. Estrada do Cais do Porto, 2275 – Ubatuba – SP – 11680-000, C.P. 28. Tel.: 12 3832-1470

³ Núcleo de Pesquisa e Desenvolvimento do Litoral Sul – NPDLN. Av. Professor Wladimir Besnard, s/nº - Cananeia – SP – 11990-000, C.P. 43, Tel.: 13 3851-1555, 3851-1889



Figura 1 - Produção pesqueira marinha e estuarina do Estado de São Paulo de 1967 a 2017.



Figura 2 - Produção pesqueira marinha e estuarina descarregada por mês no Estado de São Paulo nos anos 2017 e 2018 (barras) e a acumulada no ano 2018 (linha).

Tabela 1 - Captura total descarregada (t), número de unidades produtivas e número de descargas registradas por município no Estado de São Paulo. Os valores apresentados referem-se a junho e ao acumulado do ano de 2018.*

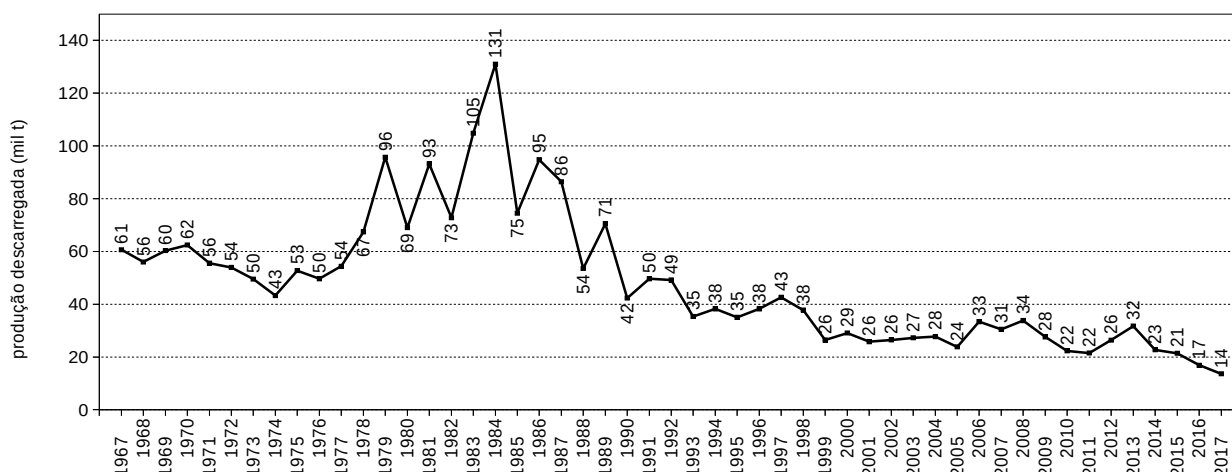
Município	Captura Descarregada (t)		Nº de Unidades Produtivas		Nº de Descargas	
	Junho	Jan - Jun	Junho	Jan - Jun	Junho	Jan - Jun
Ubatuba	189,1	498,5	162	212	558	1.929
Caraguatatuba	18,2	51,0	27	42	139	554
Ilhabela	90,8	364,1	68	116	200	792
São Sebastião	136,5	274,0	112	157	597	1.398
Bertioga	72,6	158,6	82	126	342	1.319
Santos/Guarujá	2.223,8	4.493,4	227	325	901	3.166
Cubatão	0,3	2,2	2	5	20	132
São Vicente	7,0	30,3	9	12	54	310
Praia Grande	4,4	36,6	12	20	108	1.292
Mongaguá	5,5	26,9	7	12	89	577
Itanhaém	51,6	106,3	51	59	363	1.409
Peruíbe	9,0	37,4	56	104	244	992
Iguape	34,7	296,8	199	455	1.082	8.676
Ilha Comprida	4,9	21,4	25	40	153	869
Cananéia	181,3	1.030,1	294	466	1.617	8.509
Total	3.029,9	7.427,4	1.333	2.151	6.467	31.924

* Os dados apresentados são preliminares e podem vir a sofrer alterações.

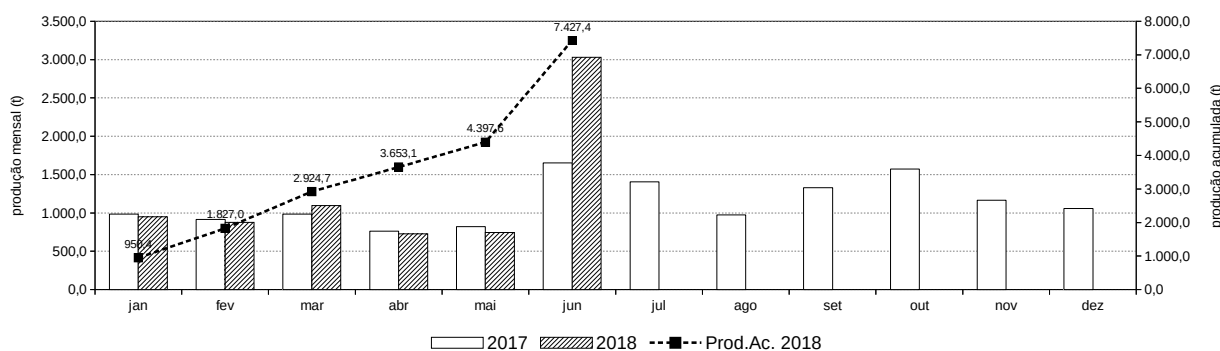
Tabela 2 - Produção pesqueira (t) descarregada no Estado de São Paulo por município e aparelho de pesca, no período de janeiro a junho de 2018.*

Aparelho de Pesca	Ubatuba	Caraguatatuba	Ilhabela	São Sebastião	Bertioga	Santos / Guarujá	Cubatão	São Vicente	Praia Grande	Mongaguá	Itanhaém	Peruíbe	Iguape	Ilha Comprida	Cananeia	Total (t)
cercos	29,3	-	242,2	-	-	2.103,2	-	-	-	-	-	-	-	-	-	2.374,7
arrasto-duplo	141,2	18,6	38,0	100,0	100,1	905,4	-	-	-	-	77,9	10,8	-	-	108,3	1.500,2
emalhe-de-fundo	253,2	25,8	4,8	19,0	19,5	110,5	0,1	0,4	34,4	24,5	14,5	4,5	42,3	10,3	674,0	1.237,8
parelha	-	-	-	-	-	1.215,7	-	-	-	-	-	-	-	-	-	1.215,7
emalhe-de-superfície	37,5	2,2	5,1	4,2	-	0,6	-	-	-	1,2	0,9	-	43,7	7,3	80,7	183,4
cercos-flutuantes	17,1	-	56,0	103,4	-	-	-	-	-	-	-	-	-	-	-	176,5
emalhes-diversos	4,0	-	1,8	37,0	18,2	8,8	-	28,1	1,8	0,5	9,0	9,3	3,4	0,6	1,8	124,3
emalhe-de-deriva-superfície	-	-	-	-	-	-	-	-	-	-	-	-	123,6	0,0	-	123,6
arrasto-de-mão	-	-	-	-	13,7	-	-	-	-	-	-	3,2	34,1	0,9	28,6	80,5
extrativismo	-	-	-	-	3,7	5,9	2,1	-	0,4	-	1,6	8,8	0,4	0,1	57,0	79,9
espinhel-de-superfície-costeiro	2,7	-	-	-	-	69,6	-	-	-	-	-	-	-	-	-	72,3
covo-polvo	-	-	1,4	-	-	70,9	-	-	-	-	-	-	-	-	-	72,3
cercos-fixos	-	-	-	-	-	-	-	-	-	-	-	-	0,1	0,6	48,4	49,0
armadilha para caranguejo	-	-	-	-	-	-	-	-	-	-	-	-	23,1	-	15,1	38,2
puçá	1,0	-	-	-	0,0	0,1	-	-	-	-	-	0,0	20,8	0,4	-	22,3
zangarelho	3,5	1,1	8,3	5,2	-	-	-	-	-	-	-	-	-	-	-	18,1
linha-de-mão	6,5	0,2	2,6	3,6	1,3	1,0	-	-	-	-	-	-	0,6	-	0,7	16,7
gerival	-	-	-	-	1,3	0,2	-	1,3	-	-	-	-	1,0	1,0	9,5	14,5
arrasto-simples	1,3	3,1	2,9	1,7	0,4	1,3	-	-	-	0,7	2,1	-	-	0,1	-	13,6
vara-de-pesca	-	-	-	0,0	0,0	-	-	-	-	-	-	0,4	1,6	-	1,0	3,1
outros	1,1	-	1,1	-	0,3	0,1	-	0,4	-	-	0,3	0,4	1,9	0,2	4,9	10,6
Total (t)	498,5	51,0	364,1	274,0	158,6	4.493,4	2,2	30,3	36,6	26,9	106,3	37,4	296,8	21,4	1.030,1	7.427,4

* Os dados apresentados são preliminares e podem vir a sofrer alterações.

Tabela 3 - Produção pesqueira (t) das 20 principais categorias de pescado descarregadas no Estado de São Paulo por município, no período de janeiro a junho de 2018.*

Categorias de Pescado																Total (t)
	Ubatuba	Caraguatatuba	Ilhabela	São Sebastião	Bertioga	Santos / Guarujá	Cubatão	São Vicente	Praia Grande	Mongaguá	Itanhaém	Peruíbe	Iguape	Ilha Comprida	Cananeia	
Tainha	10,6	2,7	29,8	38,4	10,1	1.642,9	0,0	1,1	1,6	0,5	3,1	2,8	16,3	5,4	94,0	1.859,3
Camarão-sete-barbas	47,9	19,3	12,6	81,2	92,6	560,5	-	-	-	0,6	72,0	9,6	-	0,1	97,2	993,4
Porco	11,4	1,4	1,6	0,8	0,3	536,3	-	-	0,1	0,0	0,0	0,0	0,0	0,2	1,0	553,0
Corvina	216,7	5,1	4,0	6,6	6,6	174,6	-	0,1	4,9	3,0	1,5	1,1	4,9	2,9	71,7	503,7
Pescada-foguete	4,0	2,5	-	0,6	2,8	118,3	-	-	10,8	7,3	2,4	1,1	7,3	2,5	226,6	386,3
Carapau	5,8	0,0	128,5	25,9	0,0	25,9	-	0,0	0,0	-	-	-	-	-	-	186,2
Goete	2,7	-	0,1	0,0	-	141,4	-	-	0,1	0,2	0,1	-	-	-	32,0	176,6
Manjuba-de-iguape	-	-	-	-	-	-	-	-	-	-	-	-	153,9	0,0	-	153,9
Oveva	0,8	0,0	1,1	0,6	1,7	32,4	-	-	0,6	1,5	6,4	3,1	5,7	0,4	98,4	152,9
Mistura	11,1	1,6	2,2	6,2	1,5	60,3	-	0,1	2,2	-	0,8	0,6	4,7	0,4	59,3	150,9
Guaivira	2,4	0,1	0,2	3,4	1,7	72,4	-	0,1	7,5	4,0	1,7	0,6	10,9	1,0	25,6	131,7
Bagre-branco	1,0	0,0	0,3	2,6	0,9	95,2	-	0,4	0,2	0,2	0,5	0,0	3,2	0,4	19,4	124,4
Cabrinha	2,8	-	11,2	0,0	0,1	92,8	-	-	-	-	-	-	0,0	-	11,8	118,8
Betara	5,5	0,4	0,8	1,0	0,6	43,1	-	0,0	1,5	2,7	0,3	0,1	0,1	0,1	57,5	113,6
Sardinha-bandeira	17,0	-	80,6	0,1	-	-	-	-	-	-	-	-	1,6	-	-	99,2
Espada	1,2	0,1	14,5	12,5	0,4	38,6	-	0,1	1,5	1,8	0,4	0,2	0,1	0,1	24,2	95,6
Camarão-rosa	43,1	0,1	3,5	1,2	1,8	44,9	-	-	-	-	-	-	-	-	0,9	95,6
Palombeta	0,1	-	0,8	3,1	-	87,0	-	-	0,0	-	0,0	0,0	-	-	0,2	91,3
Polvo	4,7	-	2,4	0,2	0,0	74,4	-	-	-	-	-	-	-	-	-	81,7
Sardinha-verdadeira	9,4	-	1,2	0,0	-	70,8	-	-	-	-	-	-	-	-	-	81,4
Galo	3,6	0,0	11,6	6,7	0,2	51,6	-	-	-	0,0	0,3	0,0	0,1	-	0,1	74,1
Outras	96,9	17,6	57,2	82,8	37,0	529,9	2,2	28,4	5,6	5,1	16,9	18,1	87,9	8,0	210,2	1.203,8
Total(t)	498,5	51,0	364,1	274,0	158,6	4.493,4	2,2	30,3	36,6	26,9	106,3	37,4	296,8	21,4	1.030,1	7.427,4

* Os dados apresentados são preliminares e podem vir a sofrer alterações.