

INFORME PESQUEIRO DE SÃO PAULO

ISSN 2359-2966

PRODUÇÃO PESQUEIRA MARINHA E
ESTUARINA DO ESTADO DE SÃO PAULO
OUTUBRO DE 2016

JANEIRO 2017

NÚMERO 78

INSTITUTO DE PESCA
SÃO PAULO – SP – BRASIL

GOVERNO DO ESTADO DE SÃO PAULO
SECRETARIA DE AGRICULTURA E ABASTECIMENTO
AGÊNCIA PAULISTA DE TECNOLOGIA DOS AGRONEGÓCIOS
INSTITUTO DE PESCA

PRODUÇÃO PESQUEIRA MARINHA E
ESTUARINA DO ESTADO DE SÃO PAULO
OUTUBRO DE 2016

Antônio Olinto Ávila-da-Silva
Marcus Henrique Carneiro
Jocemar Tomasino Mendonça
Gastão César Cyrino Bastos
Laura Villwock de Miranda
William do Rosario Ribeiro
Silvio dos Santos

ISSN 2359 -2966

Inf. Pesqueiro de São Paulo	São Paulo	nº78	Janeiro/2017
-----------------------------	-----------	------	--------------

Dados Internacionais de Catalogação na Publicação (CIP)
Elaborada pelo Núcleo de Informação e Documentação. Instituto de Pesca, São Paulo

I43

Informe Pesqueiro de São Paulo. - São Paulo : Instituto de Pesca, 2017

ISSN 2359-2966

Disponível em: www.propesq.pesca.sp.gov.br

1. Pesca. 2. Estatística pesqueira. I. Instituto de Pesca-APTA-SAA..
II. Título

CDD 574.5

Instituto de Pesca
Centro APTA Pescado Marinho
*Unidade Laboratorial de Referência em Controle Estatístico
da Produção Pesqueira Marinha – ULRCEPPM*
Av. Bartolomeu de Gusmão 192, Ponta da Praia
11.030-906, Santos, São Paulo
Telefone: 13 3261-5160
E-mail: propesq@pesca.sp.gov.br
www.propesq.pesca.sp.gov.br

Produção Pesqueira Marinha e Estuarina do Estado de São Paulo

Outubro de 2016

Antônio Olinto ÁVILA-DA-SILVA¹; Marcus Henrique CARNEIRO²; Jocemar Tomasino MENDONÇA³; Gastão César Cyrino BASTOS¹; Laura Villwock de MIRANDA²; William do Rosário RIBEIRO¹; Silvio dos SANTOS¹

APRESENTAÇÃO

O Instituto de Pesca é uma instituição vinculada à Agência Paulista de Tecnologia dos Agronegócios da Secretaria de Agricultura e Abastecimento do Estado de São Paulo, responsável pela execução do Programa de Monitoramento da Atividade Pesqueira - PMAP. Este programa é coordenado e executado pelo Laboratório de Estatística Pesqueira (Santos), em conjunto com os Núcleos de Pesquisa e Desenvolvimento do Litoral Norte (Ubatuba) e Sul (Cananéia). Os dados pesqueiros são obtidos por método censitário através de entrevistas com mestres de embarcações e pescadores, e pela verificação de registros de descarga de pescado em um total de 216 locais nos 15 municípios da costa paulista. O contato com o PMAP pode ser feito através do Laboratório de Estatística, no endereço indicado abaixo.

No mês de outubro de 2016 foram registradas informações de 6.905 viagens pesqueiras realizadas por 1.154 unidades produtivas (pescadores ou embarcações) que descarregaram 1.541,7 t de pescados. Neste mês estavam vigentes em São Paulo, os defesos do caranguejo-uçá (01/Out. a 31/Dez., Portaria IBAMA 52, de 30/09/2003), do caranguejo-guaiaumum (01/Out. a 31/Mar., Portaria IBAMA 53, de 30/09/2003) e do mexilhão (01/Set. a 31/Dez., IN IBAMA 105, de 20/07/2006).

No Estado de São Paulo, nos meses de janeiro a outubro, a principal categoria de pescado descarregada foi a Sardinha-verdadeira, seguida pela Corvina e pelo Camarão-sete-barbas. O detalhamento da produção por município, aparelho de pesca e categoria de pescado encontra-se nas tabelas apresentadas a seguir.

As informações detalhadas sobre a atividade pesqueira de São Paulo podem ser consultadas no site do Instituto de Pesca no endereço <http://www.propesq.pesca.sp.gov.br> em Banco de Dados. O Programa de Monitoramento da Atividade Pesqueira do Instituto de Pesca agradece o apoio de pescadores profissionais, colônias e associações de pescadores, armadores, empresas de pesca e seus respectivos órgãos de classe, que sempre colaboram de forma voluntária com o levantamento de dados, orientam e dão legitimidade ao processo.

¹ Unidade Laboratorial de Referência em Controle Estatístico da Produção Pesqueira Marinha – ULRCEPPM. Av. Bartolomeu de Gusmão, 192 - Ponta da Praia – Santos – SP - 11030-906. Tel.: 13 3261-5160, e-mail: propesq@pesca.sp.gov.br

² Núcleo de Pesquisa e Desenvolvimento do Litoral Norte – NPDLN. Estrada do Cais do Porto, 2275 – Ubatuba – SP – 11680-000, C.P. 28. Tel.: 12 3832-1470

³ Núcleo de Pesquisa e Desenvolvimento do Litoral Sul – NPDLN. Av. Professor Wladimir Besnard, s/nº - Cananéia – SP – 11990-000, C.P. 43, Tel.: 13 3851-1555, 3851-1889



Figura 1 - Produção pesqueira marinha e estuarina do Estado de São Paulo de 1967 a 2015.



Figura 2 - Produção pesqueira marinha e estuarina descarregada por mês no Estado de São Paulo nos anos 2015 e 2016 (barras) e a acumulada no ano 2016 (linha).

Tabela 1 - Captura total descarregada (t), número de unidades produtivas e número de descargas registradas por município no Estado de São Paulo. Os valores apresentados referem-se a outubro e ao acumulado do ano 2016.*

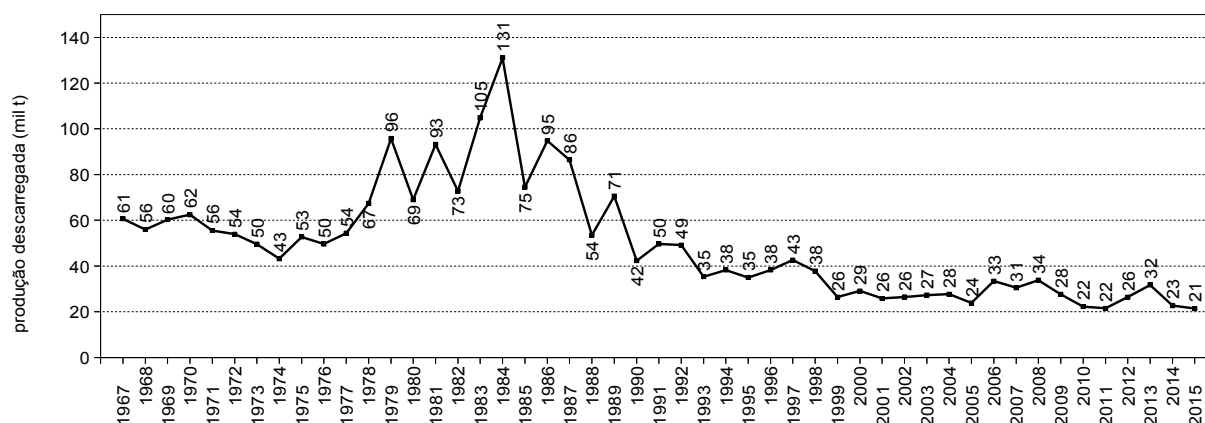
Município	Captura Descarregada (t)		Nº de Unidades Produtivas		Nº de Descargas	
	Outubro	Jan – Out	Outubro	Jan – Out	Outubro	Jan – Out
Ubatuba	90,8	1.725,4	133	234	347	3.717
Caraguatatuba	10,0	83,9	32	49	201	1.408
Ilhabela	48,8	851,1	46	137	129	1.627
São Sebastião	17,7	358,4	62	172	258	2.538
Bertioga	7,2	67,4	17	39	119	753
Santos/Guarujá	916,1	8.424,0	135	300	549	4.859
São Vicente	5,4	90,1	8	13	42	585
Praia Grande	8,1	81,1	17	26	264	2.424
Mongaguá	6,7	70,5	9	19	128	1.472
Itanhaém	17,0	121,2	41	61	325	2.335
Peruíbe	3,3	54,2	39	119	138	1.500
Iguape	124,3	672,8	297	504	2.586	15.178
Ilha Comprida	2,6	41,5	23	50	194	2.410
Cananéia	283,4	2.579,9	298	590	1.625	16.783
Total	1.541,4	15.221,6	1.154	2.237	6.905	57.589

* Os dados apresentados são preliminares e podem vir a sofrer alterações.

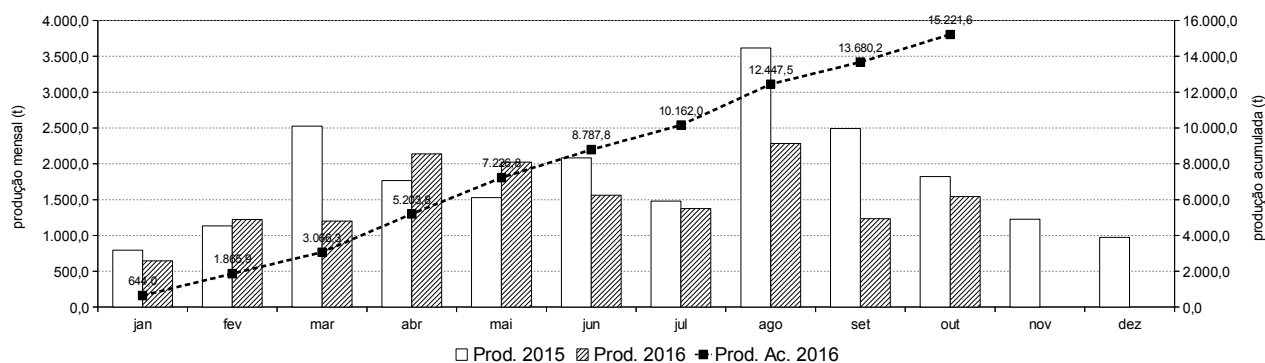
Tabela 2 - Produção pesqueira (t) descarregada no Estado de São Paulo por município e aparelho de pesca, no período de janeiro a outubro 2016.*

Aparelho de Pesca	Ubatuba	Caraguatatuba	Ilhabela	São Sebastião	Bertioga	Santos / Guarujá	São Vicente	Praia Grande	Mongaguá	Itanhaém	Peruíbe	Iguape	Ilha Comprida	Cananéia	Total (t)
cercos	609,0	-	626,9	-	-	4.153,5	-	-	-	-	-	-	-	-	5.389,3
emalhe-de-fundo	647,5	38,7	6,8	31,4	-	190,5	1,2	71,0	64,2	12,0	8,9	77,3	15,9	1.779,5	2.944,8
parelha	-	-	-	-	-	2.382,6	-	-	-	-	-	-	-	-	2.382,6
arrasto-duplo	323,1	30,7	60,7	77,8	63,7	1.232,6	-	-	-	59,5	5,4	-	-	189,9	2.043,5
emalhe-de-superfície	88,4	1,9	23,7	69,2	3,8	-	-	0,5	5,2	3,7	0,0	117,5	16,7	166,3	496,9
covo-polvo	-	-	14,3	0,1	-	331,1	-	-	-	-	-	-	-	46,4	391,9
emalhes diversos	5,3	0,8	-	31,3	-	68,1	80,1	9,3	0,3	35,5	9,4	65,0	2,0	4,2	311,2
emalhe-de-deriva-superfície	-	-	-	-	-	-	-	-	-	-	-	266,3	-	-	266,3
cercos-flutuantes	5,2	-	85,4	115,8	-	-	-	-	-	-	-	-	-	-	206,4
extrativismo	-	-	-	0,5	-	1,3	0,0	-	-	4,1	13,8	42,7	0,1	131,3	193,9
arrasto-de-mão	-	-	-	2,2	-	-	-	0,1	-	3,3	15,0	70,0	0,0	98,6	189,1
cercos-fixos	-	-	-	-	-	-	8,2	-	-	-	-	1,3	3,3	141,6	154,3
espinhel-de-superfície-costeiro	1,4	3,1	0,0	-	-	48,8	-	-	-	-	-	-	-	-	53,3
linha-de-mão	18,4	3,7	11,3	7,2	-	0,3	-	-	0,1	0,3	0,5	-	0,0	1,1	42,8
zangarelho	11,3	1,3	10,7	3,9	-	-	-	-	-	-	-	-	-	-	27,1
espinhel-de-fundo	13,3	0,5	0,6	4,4	-	0,5	-	-	-	0,0	-	-	0,3	5,8	25,4
arrasto-simples	2,2	2,9	9,8	5,6	-	0,5	-	0,2	0,9	2,2	0,1	-	-	-	24,5
puçá	-	-	-	-	-	-	-	-	-	-	0,0	23,3	1,0	0,0	24,3
vara e isca-viva	-	-	-	-	-	14,4	-	-	-	-	-	-	-	-	14,4
indeterminado**	-	-	0,2	9,0	-	-	-	-	-	-	-	-	-	0,3	9,5
outros	0,2	0,3	0,6	0,0	0,0	0,0	0,6	0,0	0,0	0,6	1,0	9,4	2,3	15,0	30,0
Total (t)	1.725,4	83,9	851,1	358,4	67,4	8.424,0	90,1	81,1	70,5	121,2	54,2	672,8	41,5	2.579,9	15.221,6

* Os dados apresentados são preliminares e podem vir a sofrer alterações.

** Indeterminado: aparelho não reportado ou indisponível no momento da coleta dos dados.

Tabela 3 - Produção pesqueira (t) das 20 principais categorias de pescado descarregadas no Estado de São Paulo por município, no período de janeiro a outubro 2016.*

Categorias de Pescado															Total (t)
	Ubatuba	Caraguatatuba	Ilhabela	São Sebastião	Bertioga	Santos / Guarujá	São Vicente	Praia Grande	Mongaguá	Itanhaém	Peruíbe	Iguape	Ilha Comprida	Cananéia	
Sardinha-verdadeira	530,3	0,4	63,2	1,4	-	3.772,3	-	-	-	-	-	-	-	-	4.367,7
Corvina	571,8	10,2	7,4	11,9	0,1	706,5	0,5	10,0	8,8	5,0	1,3	6,7	3,7	412,6	1.756,5
Camarão-sete-barbas	81,0	26,1	11,5	64,1	55,9	400,6	-	0,2	0,8	55,1	4,4	-	-	133,1	832,9
Pescada-foguete	7,5	0,0	-	1,5	0,0	122,8	0,0	20,2	16,6	6,0	0,8	10,6	2,8	429,4	618,3
Goete	4,5	0,1	0,4	0,1	0,0	404,4	-	0,1	0,4	-	0,0	0,1	0,0	120,9	531,1
Tainha	54,6	0,9	25,2	53,8	1,3	9,4	14,0	7,7	1,5	1,8	7,0	73,1	13,6	260,2	524,1
Sardinha-bandeira	24,7	-	445,7	1,3	-	-	-	-	-	-	-	4,1	-	-	475,8
Polvo	5,1	0,0	16,1	0,1	0,0	356,6	-	-	-	-	-	-	-	46,5	424,4
Betara	17,1	1,8	1,7	1,1	0,0	188,1	0,0	2,2	9,6	0,6	0,2	0,2	0,1	152,9	375,5
Manjuba-de-iguape	-	-	-	-	-	-	-	-	-	-	-	328,0	-	-	328,0
Cabrinha	19,4	-	1,5	0,0	-	211,7	-	-	-	-	-	-	-	77,4	310,0
Cavalinha	48,9	-	-	0,0	-	193,1	-	-	-	-	-	-	-	-	241,9
Espada	11,1	1,7	39,6	55,6	-	64,4	-	2,6	0,3	1,3	0,2	0,5	0,1	54,6	232,0
Camarão-rosa	52,3	0,2	9,1	0,2	0,4	141,8	-	-	-	-	-	-	-	7,7	211,6
Oveva	1,6	0,2	8,5	1,6	-	25,1	-	0,9	0,0	12,0	10,6	9,9	0,3	134,3	205,0
Guaivira	13,5	0,1	1,8	7,2	0,5	31,9	0,1	12,4	10,9	7,1	0,4	48,8	1,4	57,7	193,8
Parati	2,5	13,0	0,2	7,5	-	-	72,0	-	-	0,0	0,6	2,5	4,5	75,9	178,7
Bagre-branco	4,6	0,2	0,2	9,3	0,3	43,7	0,8	0,3	0,1	0,8	0,1	39,0	1,0	52,0	152,4
Castanha	7,9	0,0	0,4	0,6	-	11,3	-	-	-	-	-	-	-	105,1	125,4
Sororoca	14,2	1,5	8,0	13,3	1,9	13,0	0,1	3,5	2,2	7,0	0,4	10,0	0,9	26,2	102,0
Mistura	13,6	2,8	7,4	3,9	2,3	281,1	0,5	11,7	16,4	7,1	2,4	7,7	1,2	96,4	454,5
Outras	239,3	24,7	203,0	123,8	4,8	1.446,4	2,1	9,1	2,9	17,5	25,8	131,7	11,9	337,0	2.580,0
Total (t)	1.725,4	83,9	851,1	358,4	67,4	8.424,0	90,1	81,1	70,5	121,2	54,2	672,8	41,5	2.579,9	15.221,6

* Os dados apresentados são preliminares e podem vir a sofrer alterações.