

# INFORME PESQUEIRO DE SÃO PAULO

ISSN 2359-2966

PRODUÇÃO PESQUEIRA MARINHA E  
ESTUARINA DO ESTADO DE SÃO PAULO  
AGOSTO DE 2018

NÚMERO 100      NOVENBRO 2018

INSTITUTO DE PESCA  
SÃO PAULO – SP – BRASIL

GOVERNO DO ESTADO DE SÃO PAULO  
SECRETARIA DE AGRICULTURA E ABASTECIMENTO  
AGÊNCIA PAULISTA DE TECNOLOGIA DOS AGRONEGÓCIOS  
INSTITUTO DE PESCA

PRODUÇÃO PESQUEIRA MARINHA E  
ESTUARINA DO ESTADO DE SÃO PAULO  
AGOSTO DE 2018

Antônio Olinto Ávila-da-Silva  
Marcus Henrique Carneiro  
Jocemar Tomasino Mendonça  
Gastão César Cyrino Bastos  
Laura Villwock de Miranda  
William do Rosario Ribeiro  
Silvio dos Santos

ISSN 2359 -2966

Inf. Pesqueiro de São Paulo	São Paulo	nº100	Novembro/2018
-----------------------------	-----------	-------	---------------

Dados Internacionais de Catalogação na Publicação (CIP)  
Elaborada pelo Núcleo de Informação e Documentação. Instituto de Pesca, São Paulo

I43

Informe Pesqueiro de São Paulo. - São Paulo : Instituto de Pesca, 2018

ISSN 2359-2966

Disponível em: [www.propesq.pesca.sp.gov.br](http://www.propesq.pesca.sp.gov.br)

1. Pesca. 2. Estatística pesqueira. I. Instituto de Pesca-APTA-SAA..  
II. Título

CDD 574.5

**Instituto de Pesca**  
Centro APTA Pescado Marinho  
*Unidade Laboratorial de Referência em Controle Estatístico  
da Produção Pesqueira Marinha – ULRCEPPM*  
Av. Bartolomeu de Gusmão 192, Ponta da Praia  
11.030-906, Santos, São Paulo  
Telefone: 13 3261-5160  
E-mail: [propesq@pesca.sp.gov.br](mailto:propesq@pesca.sp.gov.br)  
[www.propesq.pesca.sp.gov.br](http://www.propesq.pesca.sp.gov.br)

# Produção Pesqueira Marinha e Estuarina do Estado de São Paulo

## Agosto de 2018

Antônio Olinto ÁVILA-DA-SILVA<sup>1</sup>; Marcus Henrique CARNEIRO<sup>2</sup>; Jocemar Tomasino MENDONÇA<sup>3</sup>; Gastão César Cyrino BASTOS<sup>1</sup>; Laura Villwock de MIRANDA<sup>2</sup>; William do Rosário RIBEIRO<sup>1</sup>; Silvio dos SANTOS<sup>1</sup>

### APRESENTAÇÃO

O Instituto de Pesca é uma instituição vinculada à Agência Paulista de Tecnologia dos Agronegócios da Secretaria de Agricultura e Abastecimento do Estado de São Paulo, responsável pela execução do Programa de Monitoramento da Atividade Pesqueira - PMAP. Este programa é coordenado e executado pelo Laboratório de Estatística Pesqueira (Santos), em conjunto com os Núcleos de Pesquisa e Desenvolvimento do Litoral Norte (Ubatuba) e Sul (Cananeia). Os dados pesqueiros são obtidos por método censitário através de entrevistas com mestres de embarcações e pescadores, e pela verificação de registros de descarga de pescado em um total de 216 locais nos 16 municípios da costa paulista. O contato com o PMAP pode ser feito através do Laboratório de Estatística, no endereço indicado abaixo.

No mês de agosto de 2018 foram registradas informações de 4.703 viagens pesqueiras realizadas por 1.077 unidades produtivas (pescadores ou embarcações) que descarregaram 1.783,1 t de pescados. A temporada de pesca da tainha esteve aberta para algumas modalidades de emalhe e para o cerco (Portaria MIDIC/MMA/MAPA 23, de 27/04/2017).

No Estado de São Paulo, nos meses de janeiro a agosto a principal categoria de pescado descarregada foi a Tainha, seguida pelo Camarão-sete-barbas e pela Corvina. O detalhamento da produção por município, aparelho de pesca e categoria de pescado encontra-se nas tabelas apresentadas a seguir.

As informações detalhadas sobre a atividade pesqueira de São Paulo podem ser consultadas no site do Instituto de Pesca no endereço <http://www.propesq.pesca.sp.gov.br> em Banco de Dados. O Programa de Monitoramento da Atividade Pesqueira do Instituto de Pesca agradece o apoio de pescadores profissionais, colônias e associações de pescadores, armadores, empresas de pesca e seus respectivos órgãos de classe, que sempre colaboram de forma voluntária com o levantamento de dados, orientam e dão legitimidade ao processo.

---

<sup>1</sup> Unidade Laboratorial de Referência em Controle Estatístico da Produção Pesqueira Marinha – ULRCEPPM. Av. Bartolomeu de Gusmão, 192 - Ponta da Praia – Santos – SP - 11030-906. Tel.: 13 3261-5160, e-mail: [propesq@pesca.sp.gov.br](mailto:propesq@pesca.sp.gov.br)

<sup>2</sup> Núcleo de Pesquisa e Desenvolvimento do Litoral Norte – NPDLN. Estrada do Cais do Porto, 2275 – Ubatuba – SP – 11680-000, C.P. 28. Tel.: 12 3832-1470

<sup>3</sup> Núcleo de Pesquisa e Desenvolvimento do Litoral Sul – NPDLN. Av. Professor Wladimir Besnard, s/nº - Cananeia – SP – 11990-000, C.P. 43, Tel.: 13 3851-1555, 3851-1889

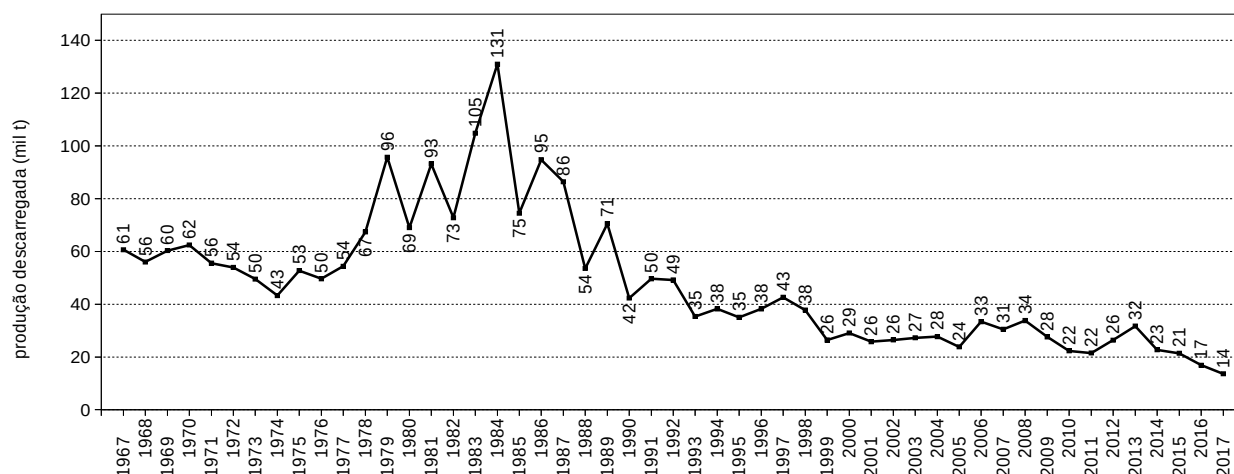

**Figura 1** - Produção pesqueira marinha e estuarina do Estado de São Paulo de 1967 a 2017.

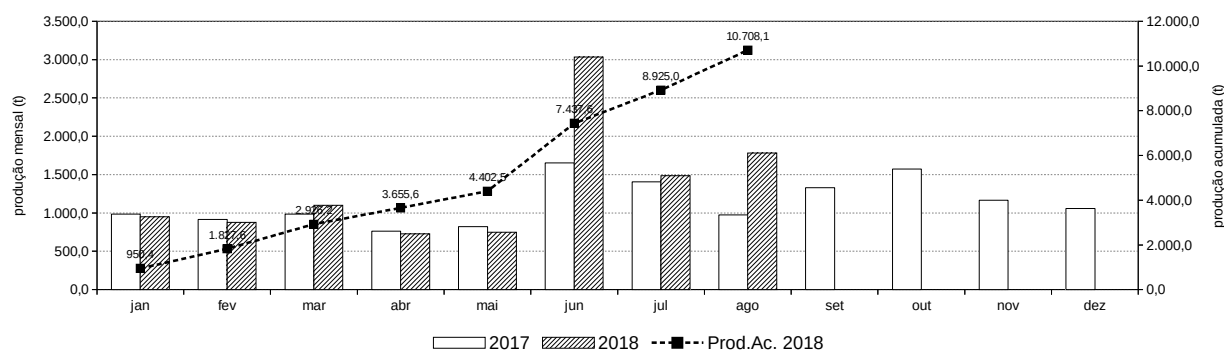

**Figura 2** - Produção pesqueira marinha e estuarina descarregada por mês no Estado de São Paulo nos anos 2017 e 2018 (barras) e a acumulada no ano 2018 (linha).

**Tabela 1** - Captura total descarregada (t), número de unidades produtivas e número de descargas registradas por município no Estado de São Paulo. Os valores apresentados referem-se a Agosto e ao acumulado do ano de 2018.\*

Município	Captura Descarregada (t)		Nº de Unidades Produtivas		Nº de Descargas	
	Agosto	Jan - Ago	Agosto	Jan - Ago	Agosto	Jan - Ago
Ubatuba	139,9	820,7	158	229	499	3.001
Caraguatatuba	10,4	72,4	30	43	130	775
Ilhabela	110,3	564,4	61	121	139	1.061
São Sebastião	81,7	457,1	108	174	484	2.362
Bertioga	34,1	295,3	65	152	289	1.920
Santos/Guarujá	1.211,7	6.455,0	152	351	438	4.351
Cubatão	0,1	2,8	2	6	9	170
São Vicente	7,2	43,8	10	13	55	415
Praia Grande	4,7	46,9	16	21	209	1.689
Mongaguá	4,0	37,5	10	17	95	776
Itanhaém	21,8	150,1	47	65	255	1.888
Peruíbe	7,3	53,4	65	126	235	1.446
Iguape	25,1	350,8	175	474	920	10.614
Ilha Comprida	5,0	31,4	24	42	149	1.165
Cananéia	119,8	1.326,5	154	492	797	10.639
<b>Total</b>	<b>1.783,1</b>	<b>10.708,1</b>	<b>1.077</b>	<b>2.326</b>	<b>4.703</b>	<b>42.272</b>

\* Os dados apresentados são preliminares e podem vir a sofrer alterações.

**Tabela 2** - Produção pesqueira (t) descarregada no Estado de São Paulo por município e aparelho de pesca, no período de janeiro a agosto de 2018.\*

Aparelho de Pesca	Ubatuba	Caraguatatuba	Ilhabela	São Sebastião	Bertioga	Santos / Guarujá	Cubatão	São Vicente	Praia Grande	Mongaguá	Itanhaém	Peruíbe	Iguape	Ilha Comprida	Cananeia	Total (t)
cercos	37,4	-	394,7	-	18,6	2.866,3	-	-	-	-	-	-	-	-	-	3.316,9
arrasto-duplo	253,8	29,4	65,9	206,1	203,3	1.344,8	-	-	-	-	100,6	14,2	-	-	140,0	2.358,2
parelha	-	-	-	-	-	1.850,7	-	-	-	-	-	-	-	-	-	1.850,7
emalhe-de-fundo	427,5	31,3	6,6	29,0	20,6	142,5	0,1	0,4	44,2	32,6	19,7	7,4	52,4	14,0	866,5	1.694,9
emalhe-de-superfície	59,9	2,6	8,4	9,2	-	0,8	-	-	-	1,2	2,1	0,0	64,4	12,6	104,3	265,4
cercos-flutuantes	17,1	-	67,5	142,3	-	-	-	-	-	-	-	-	-	-	-	226,9
emalhes-diversos	5,7	-	2,6	57,8	25,9	12,4	-	41,5	2,1	2,9	23,0	13,7	6,3	0,8	2,3	197,1
emalhe-de-deriva-superfície	-	-	-	-	-	-	-	-	-	-	-	-	129,4	0,0	-	129,4
covo-polvo	-	-	1,7	0,1	-	126,0	-	-	-	-	-	-	-	-	-	127,8
espinhel-de-superfície-costeiro	2,9	2,3	-	-	-	101,6	-	-	-	-	-	-	-	-	-	106,7
arrasto-de-mão	-	-	-	-	18,1	0,1	-	-	-	-	-	4,0	34,8	0,9	41,9	99,7
extrativismo	-	-	-	-	4,9	6,7	2,7	-	0,5	-	1,7	12,5	0,4	0,1	68,6	97,9
cercos-fixos	-	-	-	-	-	-	-	-	-	-	-	-	3,0	1,2	66,5	70,7
armadilha para caranguejo	-	-	-	-	-	-	-	-	-	-	-	-	25,2	-	18,4	43,6
puçá	1,0	-	-	-	0,0	0,1	-	-	-	-	-	0,0	28,6	0,4	-	30,2
arrasto-simples	3,9	5,0	4,8	3,7	0,4	1,5	-	-	-	0,8	2,5	-	-	0,1	-	22,7
zangarelho	3,5	1,1	8,3	5,2	-	-	-	-	-	-	-	-	-	-	-	18,1
linha-de-mão	6,7	0,7	2,9	3,7	1,3	1,0	-	-	-	-	-	-	0,6	-	0,9	17,8
gerival	-	-	-	-	1,3	0,2	-	1,3	-	-	-	-	1,1	1,1	9,7	14,8
vara-de-pesca	-	-	-	0,0	0,0	-	-	-	-	-	0,2	1,0	1,9	-	1,1	4,3
outros	1,4	-	1,1	-	0,8	0,4	-	0,5	-	-	0,3	0,5	2,8	0,2	6,3	14,3
<b>Total (t)</b>	<b>820,7</b>	<b>72,4</b>	<b>564,4</b>	<b>457,1</b>	<b>295,3</b>	<b>6.455,0</b>	<b>2,8</b>	<b>43,8</b>	<b>46,9</b>	<b>37,5</b>	<b>150,1</b>	<b>53,4</b>	<b>350,8</b>	<b>31,4</b>	<b>1.326,5</b>	<b>10.708,1</b>

\* Os dados apresentados são preliminares e podem vir a sofrer alterações.

**Tabela 3** - Produção pesqueira (t) das 20 principais categorias de pescado descarregadas no Estado de São Paulo por município, no período de janeiro a agosto de 2018.\*

Categorias de Pescado																Total (t)
	Ubatuba	Caraguatatuba	Ilhabela	São Sebastião	Bertioga	Santos / Guarujá	Cubatão	São Vicente	Praia Grande	Mongaguá	Itanhaém	Peruíbe	Iguape	Ilha Comprida	Cananeia	
Tainha	23,8	3,0	33,2	58,4	29,7	1.760,6	0,0	1,1	1,6	0,5	3,4	3,4	30,3	8,5	137,0	2.094,7
Camarão-sete-barbas	98,4	30,0	22,6	166,3	165,9	782,8	-	-	-	0,7	93,2	12,6	-	0,1	120,9	1.493,4
Corvina	374,1	7,8	5,7	9,6	7,2	346,5	-	0,1	5,5	3,9	1,7	1,4	5,7	3,3	182,5	955,0
Porco	18,9	1,4	1,7	1,0	1,5	754,2	-	-	0,1	0,0	0,0	0,0	0,0	0,2	1,0	780,1
Sardinha-verdadeira	15,4	-	1,2	0,0	-	637,0	-	-	-	-	-	-	-	-	-	653,6
Pescada-foguete	7,1	2,5	-	1,1	4,1	151,1	-	-	16,1	11,2	3,9	1,5	10,1	4,1	255,4	468,1
Goete	3,3	-	0,5	0,0	0,4	231,0	-	-	0,1	0,2	0,1	-	0,0	-	35,1	270,7
Mistura	16,4	2,4	3,2	14,1	4,6	107,0	-	0,1	3,0	0,3	0,8	0,8	6,1	0,5	70,6	229,8
Sardinha-bandeira	19,1	-	204,2	0,3	-	-	-	-	-	-	-	-	1,8	-	-	225,3
Cabrinha	10,9	-	17,7	0,0	3,1	151,2	-	-	-	-	-	-	0,0	-	16,1	199,0
Oveva	1,1	0,0	1,5	1,3	3,8	49,1	-	-	0,7	2,9	13,0	4,6	7,3	0,6	107,3	193,3
Carapau	5,9	0,0	133,2	27,3	0,0	26,3	-	0,0	0,0	-	0,0	0,0	-	-	-	192,7
Camarão-rosa	59,2	0,1	7,2	1,3	2,7	112,6	-	-	-	-	-	-	-	-	4,3	187,5
Manjuba-de-iguape	-	-	-	-	-	-	-	-	-	-	-	-	159,8	0,0	-	159,8
Guaivira	5,5	0,1	0,2	7,1	5,3	85,9	-	0,2	8,2	4,1	2,1	0,7	12,4	1,5	26,3	159,7
Betara	8,9	0,4	1,0	2,0	1,4	66,0	-	0,0	1,7	3,4	0,9	0,1	0,1	0,1	64,1	150,1
Polvo	9,0	-	3,6	0,6	0,8	133,2	-	-	-	-	-	-	-	-	-	147,1
Bagre-branco	1,5	0,0	0,3	2,8	1,2	96,4	-	0,4	0,2	0,2	0,6	0,0	3,9	0,7	28,2	136,4
Espada	1,5	0,1	22,8	25,8	0,7	51,3	-	0,2	2,0	2,4	1,5	0,6	0,3	0,1	26,8	136,0
Palombeta	0,2	-	0,8	3,3	-	125,3	-	-	0,0	-	0,0	0,0	-	-	0,2	130,0
Sororoca	14,7	0,1	5,0	23,9	11,9	5,9	-	0,3	2,3	2,0	10,5	2,7	10,6	3,1	27,7	120,7
Outras	125,8	24,3	98,9	110,9	50,9	781,6	2,8	41,4	5,3	5,7	18,5	24,9	102,4	8,6	223,0	1.625,1
Total(t)	820,7	72,4	564,4	457,1	295,3	6.455,0	2,8	43,8	46,9	37,5	150,1	53,4	350,8	31,4	1.326,5	10.708,1

\* Os dados apresentados são preliminares e podem vir a sofrer alterações.