

INFORME PESQUEIRO DE SÃO PAULO

ISSN 2359-2966

PRODUÇÃO PESQUEIRA MARINHA E
ESTUARINA DO ESTADO DE SÃO PAULO
NOVEMBRO DE 2018

NÚMERO 103

FEVEREIRO 2019

INSTITUTO DE PESCA
SÃO PAULO – SP – BRASIL

GOVERNO DO ESTADO DE SÃO PAULO
SECRETARIA DE AGRICULTURA E ABASTECIMENTO
AGÊNCIA PAULISTA DE TECNOLOGIA DOS AGRONEGÓCIOS
INSTITUTO DE PESCA

PRODUÇÃO PESQUEIRA MARINHA E
ESTUARINA DO ESTADO DE SÃO PAULO
NOVEMBRO DE 2018

Antônio Olinto Ávila-da-Silva
Marcus Henrique Carneiro
Jocemar Tomasino Mendonça
Gastão César Cyrino Bastos
Laura Villwock de Miranda
William do Rosario Ribeiro
Silvio dos Santos

ISSN 2359 -2966

Dados Internacionais de Catalogação na Publicação (CIP)
Elaborada pelo Núcleo de Informação e Documentação. Instituto de Pesca, São Paulo

I43

Informe Pesqueiro de São Paulo. - São Paulo : Instituto de Pesca, 2018

ISSN 2359-2966

Disponível em: www.propesq.pesca.sp.gov.br

1. Pesca. 2. Estatística pesqueira. I. Instituto de Pesca-APTA-SAA..
II. Título

CDD 574.5

Instituto de Pesca
Centro APTA Pescado Marinho
*Unidade Laboratorial de Referência em Controle Estatístico
da Produção Pesqueira Marinha – ULRCEPPM*
Av. Bartolomeu de Gusmão 192, Ponta da Praia
11.030-906, Santos, São Paulo
Telefone: 13 3261-5160
E-mail: propesq@pesca.sp.gov.br
www.propesq.pesca.sp.gov.br

Produção Pesqueira Marinha e Estuarina do Estado de São Paulo

Novembro de 2018

Antônio Olinto ÁVILA-DA-SILVA¹; Marcus Henrique CARNEIRO²; Jocemar Tomasino MENDONÇA³; Gastão César Cyrino BASTOS¹; Laura Villwock de MIRANDA²; William do Rosário RIBEIRO¹; Silvio dos SANTOS¹

APRESENTAÇÃO

O Instituto de Pesca é uma instituição vinculada à Agência Paulista de Tecnologia dos Agronegócios da Secretaria de Agricultura e Abastecimento do Estado de São Paulo, responsável pela execução do Programa de Monitoramento da Atividade Pesqueira - PMAP. Este programa é coordenado e executado pelo Laboratório de Estatística Pesqueira (Santos), em conjunto com os Núcleos de Pesquisa e Desenvolvimento do Litoral Norte (Ubatuba) e Sul (Cananeia). Os dados pesqueiros são obtidos por método censitário através de entrevistas com mestres de embarcações e pescadores, e pela verificação de registros de descarga de pescado em um total de 216 locais nos 16 municípios da costa paulista. O contato com o PMAP pode ser feito através do Laboratório de Estatística, no endereço indicado abaixo.

No mês de novembro de 2018 foram registradas informações de 3.240 viagens pesqueiras realizadas por 819 unidades produtivas (pescadores ou embarcações) que descarregaram 584,2 t de pescados. Neste mês estavam vigentes em São Paulo, os defesos do Caranguejo-Uçá (01/Out. a 31/Dez., Portaria IBAMA 52, de 30/09/2003), do Caranguejo-Guaíamum (01/Out. a 31/Mar., Portaria IBAMA 53, de 30/09/2003), do Mexilhão (01/Set. a 31/Dez., IN IBAMA 105, de 20/07/2006) e da Sardinha-verdadeira (01/Nov. a 15/Fev., IN IBAMA 15, de 21/05/2009).

No Estado de São Paulo, nos meses de janeiro a novembro a principal categoria de pescado descarregada foi a Tainha, seguida pelo Camarão-sete-barbas e pela Sardinha-verdadeira. O detalhamento da produção por município, aparelho de pesca e categoria de pescado encontra-se nas tabelas apresentadas a seguir.

As informações detalhadas sobre a atividade pesqueira de São Paulo podem ser consultadas no site do Instituto de Pesca no endereço <http://www.propesq.pesca.sp.gov.br> em Banco de Dados. O Programa de Monitoramento da Atividade Pesqueira do Instituto de Pesca agradece o apoio de pescadores profissionais, colônias e associações de pescadores, armadores, empresas de pesca e seus respectivos órgãos de classe, que sempre colaboram de forma voluntária com o levantamento de dados, orientam e dão legitimidade ao processo.

¹ Unidade Laboratorial de Referência em Controle Estatístico da Produção Pesqueira Marinha – ULRCEPPM. Av. Bartolomeu de Gusmão, 192 - Ponta da Praia – Santos – SP - 11030-906. Tel.: 13 3261-5160, e-mail: propesq@pesca.sp.gov.br

² Núcleo de Pesquisa e Desenvolvimento do Litoral Norte – NPDLN. Estrada do Cais do Porto, 2275 – Ubatuba – SP – 11680-000, C.P. 28. Tel.: 12 3832-1470

³ Núcleo de Pesquisa e Desenvolvimento do Litoral Sul – NPDLN. Av. Professor Wladimir Besnard, s/nº - Cananeia – SP – 11990-000, C.P. 43, Tel.: 13 3851-1555, 3851-1889



Figura 1 - Produção pesqueira marinha e estuarina do Estado de São Paulo de 1967 a 2017.



Figura 2 - Produção pesqueira marinha e estuarina descarregada por mês no Estado de São Paulo nos anos 2017 e 2018 (barras) e a acumulada no ano 2018 (linha).

Tabela 1 - Captura total descarregada (t), número de unidades produtivas e número de descargas registradas por município no Estado de São Paulo. Os valores apresentados referem-se a novembro e ao acumulado do ano de 2018.*

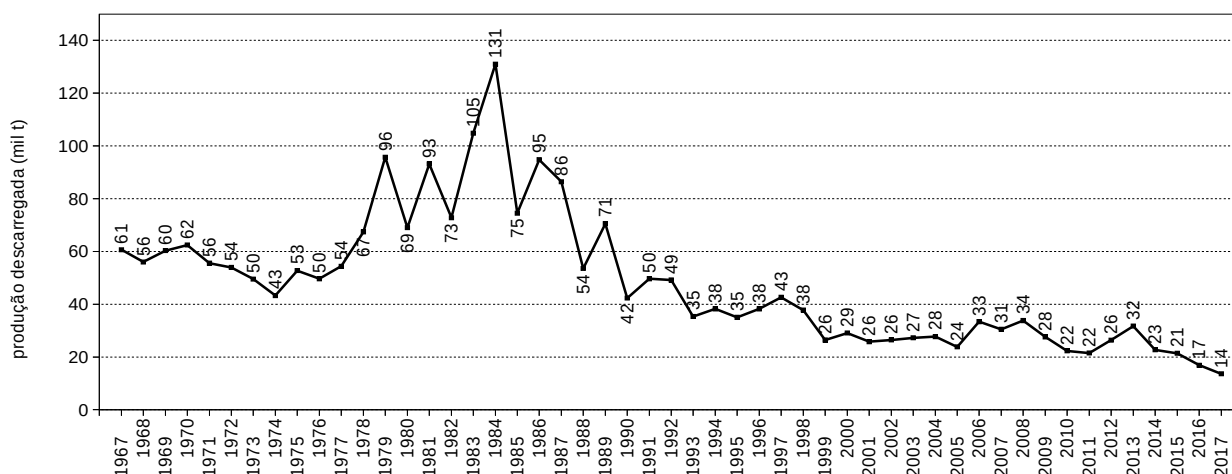
Município	Captura Descarregada (t)		Nº de Unidades Produtivas		Nº de Descargas	
	Novembro	Jan - Nov	Novembro	Jan - Nov	Novembro	Jan - Nov
Ubatuba	30,3	1.030,7	118	238	257	4.012
Caraguatatuba	10,8	101,7	27	44	123	1.158
Ilhabela	24,3	661,3	35	125	86	1.265
São Sebastião	47,9	605,7	80	184	215	3.340
Bertioga	15,1	344,3	38	158	185	2.442
Santos/Guarujá	252,8	9.035,2	121	375	457	5.882
Cubatão	0	9,0	0	14	0	500
São Vicente	2,0	59,4	5	13	17	517
Praia Grande	0,8	51,3	6	22	37	1.885
Mongaguá	5,9	53,3	11	18	139	1.140
Itanhaém	8,4	178,7	38	68	135	2.366
Peruíbe	7,3	70,2	36	137	119	1.796
Iguape	106,9	574,4	228	558	1.217	14.798
Ilha Comprida	5,0	44,0	24	47	145	1.621
Cananéia	66,6	1.670,8	52	529	108	12.816
total	584,2	14.490,0	819	2.530	3.240	55.538

* Os dados apresentados são preliminares e podem vir a sofrer alterações.

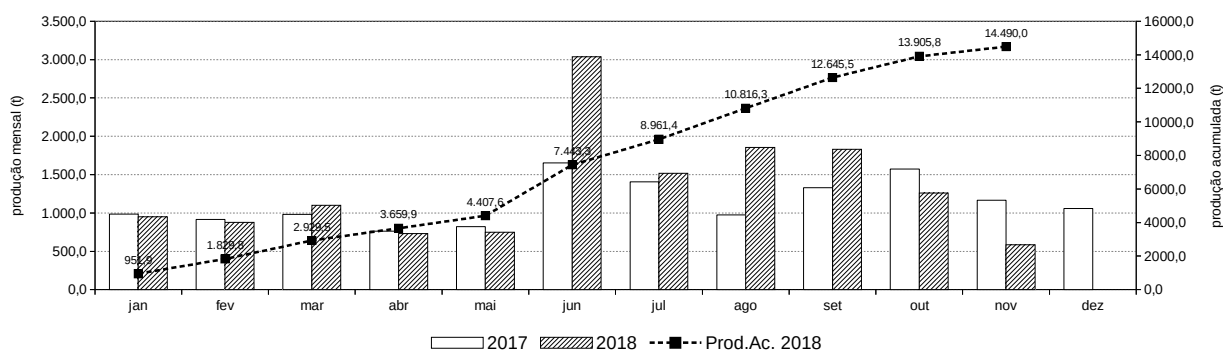
Tabela 2 - Produção pesqueira (t) descarregada no Estado de São Paulo por município e aparelho de pesca, no período de janeiro a novembro de 2018.*

Aparelho de Pesca	Ubatuba	Caraguatatuba	Ilhabela	São Sebastião	Bertioga	Santos / Guarujá	Cubatão	São Vicente	Praia Grande	Mongaguá	Itanhaém	Peruíbe	Iguape	Ilha Comprida	Cananeia	Total (t)
cercos	37,4	-	447,5	-	18,6	4.377,0	-	-	-	-	-	-	-	-	-	4.880,5
arrasto-duplo	334,5	42,9	84,9	292,2	235,8	1.711,0	-	-	-	-	120,5	20,3	-	-	184,9	3.027,0
parelha	-	-	-	-	-	2.356,2	-	-	-	-	-	-	-	-	-	2.356,2
emalhe-de-fundo	541,5	44,5	7,2	49,1	31,3	165,3	0,1	0,8	48,7	46,0	22,0	10,6	73,0	20,3	1.106,4	2.166,9
emalhe-de-superfície	64,8	2,6	10,1	10,5	-	0,8	-	-	-	1,7	2,4	0,2	70,0	16,2	114,2	293,5
cercos-flutuantes	22,7	-	87,9	176,8	-	-	-	-	-	-	-	-	-	-	-	287,4
emalhes-diversos	6,2	-	2,6	62,3	28,6	12,7	-	56,8	2,1	4,6	28,1	17,6	41,0	1,3	2,6	266,5
covo-polvo	-	-	1,7	0,1	-	254,9	-	-	-	-	-	-	-	-	-	256,8
emalhe-de-deriva-superfície	-	-	-	-	-	-	-	-	-	-	-	-	227,5	0,0	-	227,5
arrasto-de-mão	-	-	-	-	21,0	0,1	-	-	-	-	-	6,0	80,2	1,7	47,4	156,3
espinhel-de-superfície-costeiro	5,4	2,3	0,0	-	-	145,6	-	-	-	-	-	-	-	-	-	153,4
extrativismo	-	-	-	-	4,9	7,4	8,9	-	0,5	-	1,8	12,5	0,4	0,1	86,8	123,3
cercos-fixos	-	-	-	-	-	-	-	-	-	-	-	-	9,1	1,9	86,9	97,8
armadilha para caranguejo	-	-	-	-	-	-	-	-	-	-	-	-	29,8	-	21,1	50,8
puçá	1,0	-	-	-	0,0	0,1	-	-	-	-	0,0	0,0	34,5	0,7	-	36,4
arrasto-simples	5,4	7,4	6,2	4,6	0,5	1,8	-	-	-	0,9	3,3	-	-	0,1	-	30,2
linha-de-mão	6,8	0,7	3,7	4,8	1,3	1,4	-	-	-	-	-	-	0,6	-	1,0	20,5
zangarelho	3,5	1,1	8,3	5,2	-	-	-	-	-	-	-	-	-	-	-	18,1
gerival	-	-	-	-	1,3	0,2	-	1,3	-	-	-	-	1,1	1,5	10,0	15,5
vara-de-pesca	-	-	-	0,0	0,0	-	-	-	-	-	0,2	2,2	2,2	-	1,7	6,4
outros	1,4	-	1,1	0,0	0,9	0,7	-	0,6	-	-	0,4	0,6	5,3	0,3	7,8	19,1
Total (t)	1.030,7	101,7	661,3	605,7	344,3	9.035,2	9,0	59,4	51,3	53,3	178,7	70,2	574,4	44,0	1.670,8	14.490,0

* Os dados apresentados são preliminares e podem vir a sofrer alterações.

Tabela 3 - Produção pesqueira (t) das 20 principais categorias de pescado descarregadas no Estado de São Paulo por município, no período de janeiro a novembro de 2018.*

Categorias de Pescado																Total (t)
	Ubatuba	Caraguatatuba	Ilhabela	São Sebastião	Bertioga	Santos / Guarujá	Cubatão	São Vicente	Praia Grande	Mongaguá	Itanhaém	Peruíbe	Iguape	Ilha Comprida	Cananeia	
Tainha	23,9	3,1	33,5	59,4	29,8	1.760,6	0,0	1,1	1,6	0,6	3,4	3,7	39,5	11,4	164,2	2.135,7
Camarão-sete-barbas	133,1	44,0	25,9	238,4	191,3	954,0	-	-	-	0,8	112,3	17,9	-	0,1	150,1	1.867,8
Sardinha-verdadeira	15,4	-	1,2	0,0	-	1.370,5	-	-	-	-	-	-	-	-	-	1.387,1
Corvina	474,2	13,4	8,5	14,5	12,5	517,0	-	0,1	5,8	5,1	1,9	2,1	6,4	5,2	313,5	1.380,1
Porco	22,2	1,5	1,9	1,0	1,7	872,2	-	-	0,1	0,0	0,0	0,0	0,1	0,2	1,0	901,9
Pescada-foguete	9,2	2,5	-	1,4	7,8	177,7	-	-	19,0	17,3	5,3	1,8	12,1	5,6	277,5	537,2
Cavalinha	-	-	-	-	-	476,0	-	-	-	-	-	-	-	-	-	476,0
Goete	4,4	-	0,7	0,0	0,4	280,6	-	-	0,1	0,2	0,1	-	0,0	0,0	42,0	328,5
Camarão-rosa	78,5	0,1	12,8	1,8	4,6	200,8	-	-	-	-	-	-	-	-	13,5	312,1
Palombeta	0,7	-	1,3	3,7	-	292,8	-	-	0,0	-	0,0	0,0	-	-	0,2	298,7
Manjuba-de-iguape	-	-	-	-	-	-	-	-	-	-	-	-	297,4	0,0	-	297,4
Carapau	7,5	0,1	138,7	33,9	0,0	106,9	-	0,0	0,0	-	0,0	0,0	-	-	0,2	287,4
Polvo	12,0	-	4,4	0,6	0,8	265,5	-	-	-	-	-	-	-	-	-	283,3
Cabrinha	17,6	-	19,8	0,1	3,6	200,6	-	-	-	-	-	-	0,0	-	30,5	272,2
Sardinha-bandeira	19,1	-	232,9	0,3	-	-	-	-	-	-	-	-	5,2	-	-	257,5
Oveva	1,7	0,1	1,6	1,7	5,1	61,3	-	-	0,8	4,0	16,1	7,2	8,8	0,8	113,5	222,6
Bagre-branco	1,8	0,0	0,3	4,0	1,8	123,8	-	0,5	0,2	0,5	1,3	1,3	45,3	1,3	37,2	219,2
Betara	12,9	1,5	1,9	2,9	2,8	79,4	-	0,0	1,8	5,0	1,0	0,2	0,2	0,2	85,7	195,3
Guaivira	7,4	0,1	0,2	10,3	5,8	98,7	-	0,2	8,3	4,9	2,5	1,2	13,1	2,2	30,1	185,1
Espada	1,6	0,4	33,0	36,9	0,8	71,1	-	0,2	2,1	3,2	1,8	1,0	0,4	0,2	28,8	181,6
Mistura	22,0	3,2	3,9	19,1	6,2	150,5	-	0,1	3,4	1,4	0,8	1,1	7,1	0,7	91,1	310,5
Outras	165,6	32,0	138,8	175,8	69,3	975,3	8,9	57,3	7,9	10,4	32,2	32,6	138,9	16,0	291,7	2.152,7
Total(t)	1.030,7	101,7	661,3	605,7	344,3	9.035,2	9,0	59,4	51,3	53,3	178,7	70,2	574,4	44,0	1.670,8	14.490,0

* Os dados apresentados são preliminares e podem vir a sofrer alterações.