

# *INFORME PESQUEIRO DE SÃO PAULO*

ISSN 2359-2966

PRODUÇÃO PESQUEIRA MARINHA E  
ESTUARINA DO ESTADO DE SÃO PAULO  
AGOSTO DE 2011

NÚMERO 13    NOVENBRO 2011

INSTITUTO DE PESCA  
SÃO PAULO – SP – BRASIL

GOVERNO DO ESTADO DE SÃO PAULO  
SECRETARIA DE AGRICULTURA E ABASTECIMENTO  
AGÊNCIA PAULISTA DE TECNOLOGIA DOS AGRONEGÓCIOS  
INSTITUTO DE PESCA

PRODUÇÃO PESQUEIRA MARINHA E  
ESTUARINA DO ESTADO DE SÃO PAULO  
AGOSTO DE 2011

Antônio Olinto Ávila-da-Silva  
Marcus Henrique Carneiro  
Jocemar Tomasino Mendonça  
Gastão César Cyrino Bastos  
Laura Villwock de Miranda  
William do Rosario Ribeiro  
Silvio dos Santos

ISSN 2359 -2966

Dados Internacionais de Catalogação na Publicação (CIP)  
Elaborada pelo Núcleo de Informação e Documentação. Instituto de Pesca, São Paulo

I43

Informe Pesqueiro de São Paulo. - São Paulo : Instituto de Pesca, 2011

ISSN 2359-2966

Disponível em: [www.propesq.pesca.sp.gov.br](http://www.propesq.pesca.sp.gov.br)

1. Pesca. 2. Estatística pesqueira. I. Instituto de Pesca-APTA-SAA..  
II. Título

CDD 574.5

**Instituto de Pesca**  
Centro APTA Pescado Marinho  
*Unidade Laboratorial de Referência em Controle Estatístico  
da Produção Pesqueira Marinha – ULRCEPPM*  
Av. Bartolomeu de Gusmão 192, Ponta da Praia  
11.030-906, Santos, São Paulo  
Telefone: 13 3261-5160  
E-mail: [propesq@pesca.sp.gov.br](mailto:propesq@pesca.sp.gov.br)  
[www.propesq.pesca.sp.gov.br](http://www.propesq.pesca.sp.gov.br)

# Produção Pesqueira Marinha e Estuarina do Estado de São Paulo

## Agosto de 2011

Antônio Olinto ÁVILA-DA-SILVA<sup>1</sup>; Marcus Henrique CARNEIRO<sup>2</sup>; Jocemar Tomasino MENDONÇA<sup>3</sup>; Gastão César Cyrino BASTOS<sup>1</sup>; Laura Villwock de MIRANDA<sup>2</sup>; William do Rosário RIBEIRO<sup>1</sup>; Silvio dos SANTOS<sup>1</sup>

### APRESENTAÇÃO

O Instituto de Pesca é uma instituição vinculada à Agência Paulista de Tecnologia dos Agronegócios da Secretaria de Agricultura e Abastecimento do Estado de São Paulo, responsável pela execução do Programa de Monitoramento da Atividade Pesqueira - PMAP. Este programa é coordenado e executado pelo Laboratório de Estatística Pesqueira (Santos), em conjunto com os Núcleos de Pesquisa e Desenvolvimento do Litoral Norte (Ubatuba) e Sul (Cananéia). Os dados pesqueiros são obtidos por método censitário através de entrevistas com mestres de embarcações e pescadores, e pela verificação de registros de descarga de pescado em um total de 216 locais nos 16 municípios da costa paulista. O contato com o PMAP pode ser feito através do Laboratório de Estatística, no endereço indicado abaixo.

No mês de agosto de 2011 foram registradas informações de 5.077 viagens pesqueiras realizadas por 1.282 unidades produtivas (pescadores ou embarcações) que descarregaram 2.193 t de pescados. Neste mês estava vigente em São Paulo, a proibição da pesca em todas as modalidades nas desembocaduras estuarino-lagunares (15/Mar. a 15/Ago., IN IBAMA 171, de 09/05/2008). Entre janeiro e agosto a Sardinha-verdadeira foi o principal pescado descarregado, seguido pela Corvina e pelo Camarão-sete-barbas. O detalhamento da produção por município, aparelho de pesca e categoria de pescado encontra-se nas tabelas apresentadas a seguir.

As informações detalhadas sobre a atividade pesqueira de São Paulo podem ser consultadas no site do Instituto de Pesca no endereço <http://www.pesca.sp.gov.br/estatistica.php>, em "Pesquisa Online". O Programa de Monitoramento da Atividade Pesqueira do Instituto de Pesca agradece o apoio de pescadores profissionais, colônias e associações de pescadores, armadores, empresas de pesca e seus respectivos órgãos de classe, que sempre colaboram de forma voluntária com o levantamento de dados, orientam e dão legitimidade ao processo.

---

<sup>1</sup> Unidade Laboratorial de Referência em Controle Estatístico da Produção Pesqueira Marinha – ULRCEPPM. Av. Bartolomeu de Gusmão, 192 - Ponta da Praia – Santos – SP - 11030-906. Tel.: 13 3261-5160, e-mail: [propesq@pesca.sp.gov.br](mailto:propesq@pesca.sp.gov.br)

<sup>2</sup> Núcleo de Pesquisa e Desenvolvimento do Litoral Norte – NPDLN. Estrada do Cais do Porto, 2275 – Ubatuba – SP – 11680-000, C.P. 28. Tel.: 12 3832-1470

<sup>3</sup> Núcleo de Pesquisa e Desenvolvimento do Litoral Sul – NPDLN. Av. Professor Wladimir Besnard, s/nº - Cananéia – SP – 11990-000, C.P. 43, Tel.: 13 3851-1555, 3851-1889



Figura 1 - Produção pesqueira marinha e estuarina do Estado de São Paulo de 1967 a 2011.



Figura 2 - Produção pesqueira marinha e estuarina descarregada por mês no Estado de São Paulo nos anos 2010 e 2011 (barras) e a acumulada no ano 2011 (linha).

Tabela 1 - Captura total descarregada (t), número de unidades produtivas e número de descargas registradas por município no Estado de São Paulo. Os valores apresentados referem-se a agosto e ao acumulado do ano 2011.\*

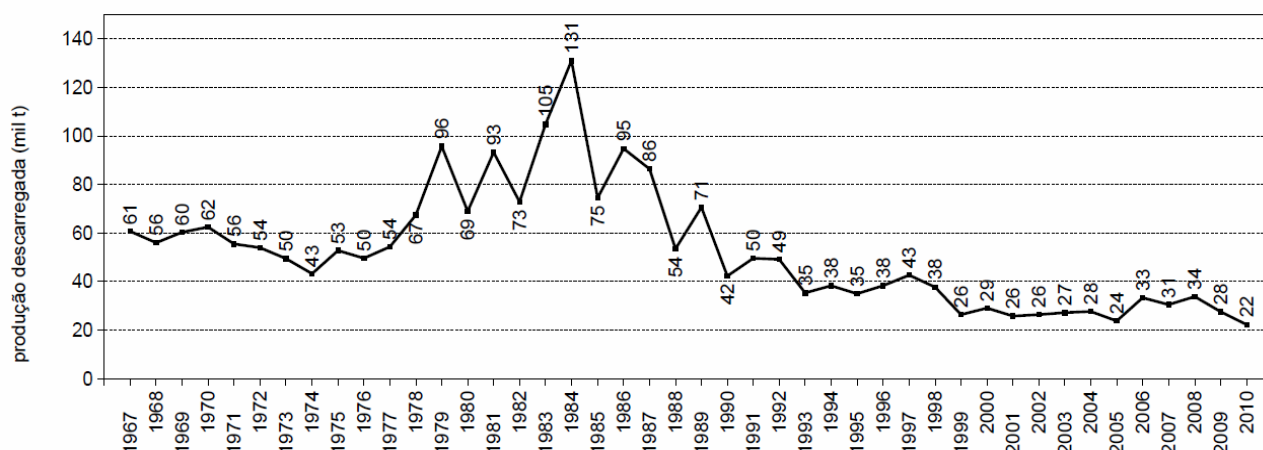
Município	Captura Descarregada (t)		Nº de Unidades Produtivas		Nº de Descargas	
	Agosto	Jan - Ago	Agosto	Jan - Ago	Agosto	Jan - Ago
Ubatuba	120,6	889,2	128	243	412	3.397
Caraguatatuba	8,9	85,6	47	70	233	1.554
Ilhabela	38,7	549,7	60	214	101	1.481
São Sebastião	25,4	341,1	108	240	433	3.537
Bertioga	17,0	149,1	33	69	81	754
Santos/Guarujá	1.759,2	7.267,2	233	438	718	5.924
Cubatão	4,2	54,7	29	114	86	1.109
São Vicente	11,0	59,4	8	21	98	580
Praia Grande	5,3	51,3	21	48	171	1.491
Mongaguá	2,8	34,7	8	27	63	890
Itanhaém	2,9	18,6	20	48	58	446
Peruíbe	10,3	100,3	77	190	226	1.978
Iguape	22,6	388,3	160	811	623	9.582
Ilha Comprida	2,2	35,1	18	50	159	1.614
Cananéia	161,8	2.053,3	345	800	1.615	13.848
<b>Total</b>	<b>2.193,0</b>	<b>12.077,5</b>	<b>1.282</b>	<b>3.224</b>	<b>5.077</b>	<b>48.185</b>

\* Os dados apresentados são preliminares e podem vir a sofrer alterações.

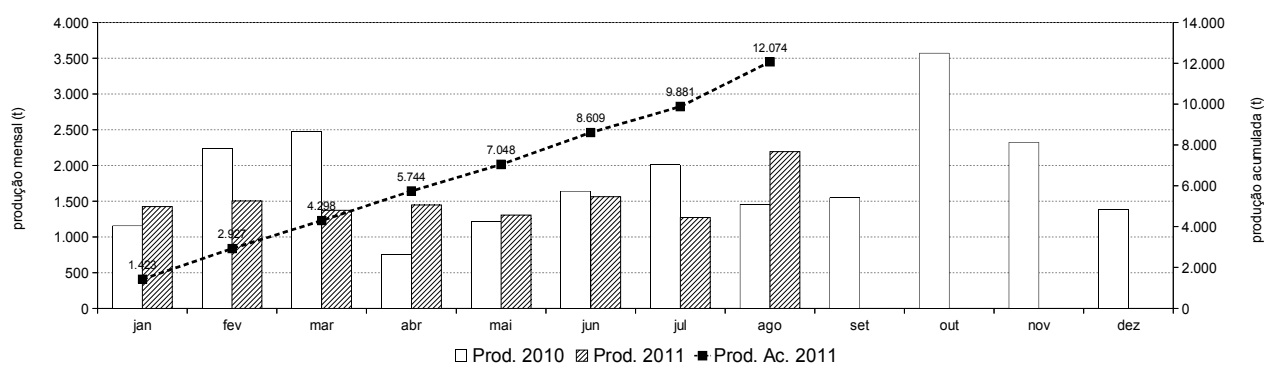
**Tabela 2** - Produção pesqueira (t) descarregada no Estado de São Paulo por município e aparelho de pesca, no período de janeiro a agosto 2011.\*

Aparelho de Pesca	Ubatuba	Caraguatatuba	Ilhabela	São Sebastião	Bertioga	Santos / Guarujá	Cubatão	São Vicente	Praia Grande	Mongaguá	Itanhaém	Peruíbe	Iguape	Ilha Comprida	Cananéia	Total (t)
cerco	105,4	-	413,1	21,3	-	2.172,3	-	-	-	-	-	-	-	-	59,1	2.771,1
emalhe	434,9	19,7	26,8	86,8	20,4	454,9	19,0	56,4	40,5	28,8	5,0	36,4	302,6	26,2	1.180,6	2.738,9
parelha	-	-	-	-	-	1.886,6	-	-	-	-	-	-	-	-	-	1.886,6
arrasto-duplo-médio	0,4	-	0,7	-	-	1.600,5	-	-	-	-	-	-	-	-	283,5	1.885,0
arrasto-duplo-pequeno	152,5	45,3	33,7	94,3	128,3	852,0	-	2,2	0,1	0,1	7,8	1,3	-	2,1	126,1	1.445,8
extrativismo	-	-	-	-	-	4,0	26,1	0,2	-	-	0,4	36,3	3,1	0,0	180,1	250,1
covo	-	-	0,1	0,0	-	187,6	-	-	-	-	-	-	6,2	0,0	6,6	200,5
multi-artes	66,2	1,1	16,5	20,3	0,2	2,3	0,1	-	10,7	3,7	0,4	2,1	4,7	0,7	58,9	187,9
cerco-flutuante	9,2	-	24,1	97,7	-	-	-	-	-	-	-	-	-	-	-	131,0
cerco-fixo	-	-	-	-	-	-	-	-	-	-	-	-	0,5	1,0	82,6	84,0
zangarelho	40,2	0,0	16,0	3,8	-	-	-	-	-	-	-	-	-	-	-	60,1
arrasto-simples-pequeno	3,9	11,6	1,2	5,2	0,1	12,1	-	0,1	-	0,5	4,4	17,7	-	0,0	0,1	57,0
espinhel-de-superfície-oceânico	-	-	-	-	-	50,4	-	-	-	-	-	-	-	-	4,5	54,9
arrasto-de-mão	-	-	-	-	-	-	-	-	-	0,0	-	4,8	10,1	0,7	37,1	52,7
espinhel-de-fundo	8,6	-	0,3	2,3	-	27,7	0,0	-	-	-	-	-	-	1,1	3,8	43,8
indeterminado**	-	-	0,1	-	-	-	0,3	-	-	-	-	-	32,6	0,4	8,2	41,5
linha-de-mão	16,6	4,3	7,4	5,6	-	2,6	-	-	-	0,3	-	0,7	-	-	3,8	41,3
linhas-diversas	25,7	0,1	3,4	2,2	-	-	-	-	-	-	-	-	-	-	-	31,3
puçá	-	-	-	-	-	-	-	-	-	-	-	0,0	27,6	1,4	0,1	29,1
emalhe/linha	19,8	1,6	3,7	1,0	-	-	-	-	-	0,7	-	-	-	-	-	26,7
outros	5,9	1,9	2,7	0,6	0,1	14,4	9,1	0,5	0,0	0,6	0,6	1,1	1,0	1,4	18,4	58,5
<b>Total (t)</b>	<b>889,2</b>	<b>85,6</b>	<b>549,7</b>	<b>341,1</b>	<b>149,1</b>	<b>7.267,2</b>	<b>54,7</b>	<b>59,4</b>	<b>51,3</b>	<b>34,7</b>	<b>18,6</b>	<b>100,3</b>	<b>388,3</b>	<b>35,1</b>	<b>2.053,4</b>	<b>12.077,5</b>

\* Os dados apresentados são preliminares e podem vir a sofrer alterações.

\*\* Indeterminado: aparelho não reportado ou indisponível no momento da coleta dos dados.

**Tabela 3** - Produção pesqueira (t) das 20 principais categorias de pescado descarregadas no Estado de São Paulo por município, no período de janeiro a agosto 2011.\*

Categorias de Pescado																Total (t)
	Ubatuba	Caraguatatuba	Ilhabela	São Sebastião	Bertioga	Santos / Guarujá	Cubatão	São Vicente	Praia Grande	Mongaguá	Itanhaém	Peruíbe	Iguape	Ilha Comprida	Cananéia	
Sardinha-verdadeira	86,1	0,0	18,9	1,8	-	1.763,3	-	-	-	-	-	-	-	-	13,0	1.883,1
Corvina	397,5	8,4	3,0	10,9	9,3	951,9	0,0	0,3	5,2	2,5	0,3	1,7	3,0	3,6	176,0	1.573,6
Camarão-sete-barbas	97,4	48,6	14,5	88,4	119,7	806,4	-	1,7	0,1	1,1	12,2	16,5	0,5	2,1	360,7	1.569,8
Goete	6,6	0,0	0,5	0,6	-	629,9	-	0,0	0,0	0,2	0,0	0,0	0,0	0,0	70,9	708,8
Pescada-foguete	0,4	-	0,0	5,3	5,5	161,2	-	-	13,2	8,6	1,5	1,3	8,3	7,6	237,1	450,1
Betara	3,5	0,3	1,7	0,3	0,1	231,4	-	0,1	1,1	0,9	0,0	2,0	0,2	0,3	133,9	375,7
Sardinha-bandeira	0,1	-	284,6	18,7	-	2,0	-	-	-	-	-	-	1,6	-	30,0	336,9
Galo	6,0	0,1	6,6	12,3	0,0	210,1	-	0,1	1,0	0,0	-	0,1	0,0	0,0	12,8	249,0
Tainha	25,8	3,2	3,4	14,6	0,8	31,9	0,7	2,7	6,0	3,1	0,0	1,5	18,5	4,1	111,1	227,3
Polvo	1,5	0,1	0,9	0,1	0,1	216,2	-	-	-	-	-	-	-	-	7,8	226,7
Manjuba-de-iguape	-	-	-	-	-	-	-	-	-	-	-	-	210,0	0,1	0,4	210,5
Espada	12,3	2,5	8,7	12,9	0,1	119,4	0,1	0,1	1,3	0,7	0,1	0,3	1,0	0,4	46,2	205,8
Lula	75,0	3,1	25,3	12,1	0,0	77,9	-	-	-	0,0	0,0	0,3	-	-	10,3	204,0
Cabrinha	1,3	0,2	0,7	0,3	0,1	188,0	-	-	-	0,1	-	0,0	-	-	8,5	199,1
Guaivira	14,2	0,2	1,5	5,7	0,2	55,5	0,0	1,0	5,9	6,5	0,7	1,5	13,2	3,1	72,5	181,8
Carapau	1,9	0,1	97,1	51,6	-	9,0	-	-	-	-	-	0,0	0,0	-	0,5	160,1
Bagre	5,4	0,7	1,1	4,7	0,3	69,6	0,2	1,8	0,8	0,5	0,2	1,1	15,5	2,7	48,5	153,3
Caranguejo-uçá	-	0,0	-	-	-	0,1	20,3	-	-	-	-	7,3	19,5	0,0	74,3	121,6
Camarão-rosa	13,4	0,5	6,0	2,0	0,1	93,0	-	-	-	-	-	-	-	0,1	4,0	119,1
Mistura	25,1	4,2	7,4	5,0	3,2	319,7	2,3	1,1	5,4	5,0	0,8	5,4	2,3	2,1	192,6	581,7
Outras	115,7	13,4	68,0	93,9	9,4	1.330,8	31,0	50,5	11,4	5,4	2,7	61,2	94,7	9,0	442,3	2.339,4
<b>Total (t)</b>	<b>889,2</b>	<b>85,6</b>	<b>549,7</b>	<b>341,1</b>	<b>149,1</b>	<b>7.267,2</b>	<b>54,7</b>	<b>59,4</b>	<b>51,3</b>	<b>34,7</b>	<b>18,6</b>	<b>100,3</b>	<b>388,3</b>	<b>35,1</b>	<b>2.053,3</b>	<b>12.077,5</b>

\* Os dados apresentados são preliminares e podem vir a sofrer alterações.