

INFORME PESQUEIRO DE SÃO PAULO

ISSN 2359-2966

PRODUÇÃO PESQUEIRA MARINHA E
ESTUARINA DO ESTADO DE SÃO PAULO
DEZEMBRO DE 2016

MARÇO 2017

NÚMERO 80

INSTITUTO DE PESCA
SÃO PAULO – SP – BRASIL

GOVERNO DO ESTADO DE SÃO PAULO
SECRETARIA DE AGRICULTURA E ABASTECIMENTO
AGÊNCIA PAULISTA DE TECNOLOGIA DOS AGRONEGÓCIOS
INSTITUTO DE PESCA

PRODUÇÃO PESQUEIRA MARINHA E
ESTUARINA DO ESTADO DE SÃO PAULO
DEZEMBRO DE 2016

Antônio Olinto Ávila-da-Silva
Marcus Henrique Carneiro
Jocemar Tomasino Mendonça
Gastão César Cyrino Bastos
Laura Villwock de Miranda
William do Rosario Ribeiro
Silvio dos Santos

ISSN 2359 -2966

Inf. Pesqueiro de São Paulo	São Paulo	nº80	Março/2017
-----------------------------	-----------	------	------------

Dados Internacionais de Catalogação na Publicação (CIP)
Elaborada pelo Núcleo de Informação e Documentação. Instituto de Pesca, São Paulo

I43

Informe Pesqueiro de São Paulo. - São Paulo : Instituto de Pesca, 2017

ISSN 2359-2966

Disponível em: www.propesq.pesca.sp.gov.br

1. Pesca. 2. Estatística pesqueira. I. Instituto de Pesca-APTA-SAA..
II. Título

CDD 574.5

Instituto de Pesca
Centro APTA Pescado Marinho
*Unidade Laboratorial de Referência em Controle Estatístico
da Produção Pesqueira Marinha – ULRCEPPM*
Av. Bartolomeu de Gusmão 192, Ponta da Praia
11.030-906, Santos, São Paulo
Telefone: 13 3261-5160
E-mail: propesq@pesca.sp.gov.br
www.propesq.pesca.sp.gov.br

Produção Pesqueira Marinha e Estuarina do Estado de São Paulo

Dezembro de 2016

Antônio Olinto ÁVILA-DA-SILVA¹; Marcus Henrique CARNEIRO²; Jocemar Tomasino MENDONÇA³; Gastão César Cyrino BASTOS¹; Laura Villwock de MIRANDA²; William do Rosário RIBEIRO¹; Silvio dos SANTOS¹

APRESENTAÇÃO

O Instituto de Pesca é uma instituição vinculada à Agência Paulista de Tecnologia dos Agronegócios da Secretaria de Agricultura e Abastecimento do Estado de São Paulo, responsável pela execução do Programa de Monitoramento da Atividade Pesqueira - PMAP. Este programa é coordenado e executado pelo Laboratório de Estatística Pesqueira (Santos), em conjunto com os Núcleos de Pesquisa e Desenvolvimento do Litoral Norte (Ubatuba) e Sul (Cananéia). Os dados pesqueiros são obtidos por método censitário através de entrevistas com mestres de embarcações e pescadores, e pela verificação de registros de descarga de pescado em um total de 216 locais nos 15 municípios da costa paulista. O contato com o PMAP pode ser feito através do Laboratório de Estatística, no endereço indicado abaixo.

No mês de dezembro de 2016 foram registradas informações de 6.820 viagens pesqueiras realizadas por 1.116 unidades produtivas (pescadores ou embarcações) que descarregaram 780,8 t de pescados. Neste mês estavam vigentes em São Paulo, os defesos da ostra (18/Dez. a 18/Fev., Portaria SUDEPE N-40, de 16/12/1986), fêmeas de caranguejo-uçá (01 a 31/Dez., Portaria IBAMA 52, de 30/09/2003), do caranguejo-guaimum (01/Out. a 31/Mar., Portaria IBAMA 53, de 30/09/2003), do mexilhão (01/Set. a 31/Dez., IN IBAMA 105, de 20/07/2006), da manjuba (26/Dez. a 25/Jan, IN IBAMA nº 33, DE 16/06/2004), lagostas vermelha e verde (01/Dez. a 31/Mai., IN IBAMA 206, de 14/11/2008) e da sardinha-verdadeira (01/Nov. a 15/Fev., IN IBAMA 15, de 21/05/2009).

No Estado de São Paulo, nos meses de janeiro a dezembro, a principal categoria de pescado descarregada foi a Sardinha-verdadeira, seguida pela Corvina e pelo Camarão-sete-barbas. O detalhamento da produção por município, aparelho de pesca e categoria de pescado encontra-se nas tabelas apresentadas a seguir.

As informações detalhadas sobre a atividade pesqueira de São Paulo podem ser consultadas no site do Instituto de Pesca no endereço <http://www.propesq.pesca.sp.gov.br> em Banco de Dados. O Programa de Monitoramento da Atividade Pesqueira do Instituto de Pesca agradece o apoio de pescadores profissionais, colônias e associações de pescadores, armadores, empresas de pesca e seus respectivos órgãos de classe, que sempre colaboram de forma voluntária com o levantamento de dados, orientam e dão legitimidade ao processo.

¹ Unidade Laboratorial de Referência em Controle Estatístico da Produção Pesqueira Marinha – ULRCEPPM. Av. Bartolomeu de Gusmão, 192 - Ponta da Praia – Santos – SP - 11030-906. Tel.: 13 3261-5160, e-mail: propesq@pesca.sp.gov.br

² Núcleo de Pesquisa e Desenvolvimento do Litoral Norte – NPDLN. Estrada do Cais do Porto, 2275 – Ubatuba – SP – 11680-000, C.P. 28. Tel.: 12 3832-1470

³ Núcleo de Pesquisa e Desenvolvimento do Litoral Sul – NPDLN. Av. Professor Wladimir Besnard, s/nº - Cananéia – SP – 11990-000, C.P. 43, Tel.: 13 3851-1555, 3851-1889



Figura 1 - Produção pesqueira marinha e estuarina do Estado de São Paulo de 1967 a 2016.



Figura 2 - Produção pesqueira marinha e estuarina descarregada por mês no Estado de São Paulo nos anos 2015 e 2016 (barras) e a acumulada no ano 2016 (linha).

Tabela 1 - Captura total descarregada (t), número de unidades produtivas e número de descargas registradas por município no Estado de São Paulo. Os valores apresentados referem-se a dezembro e ao acumulado do ano 2016.*

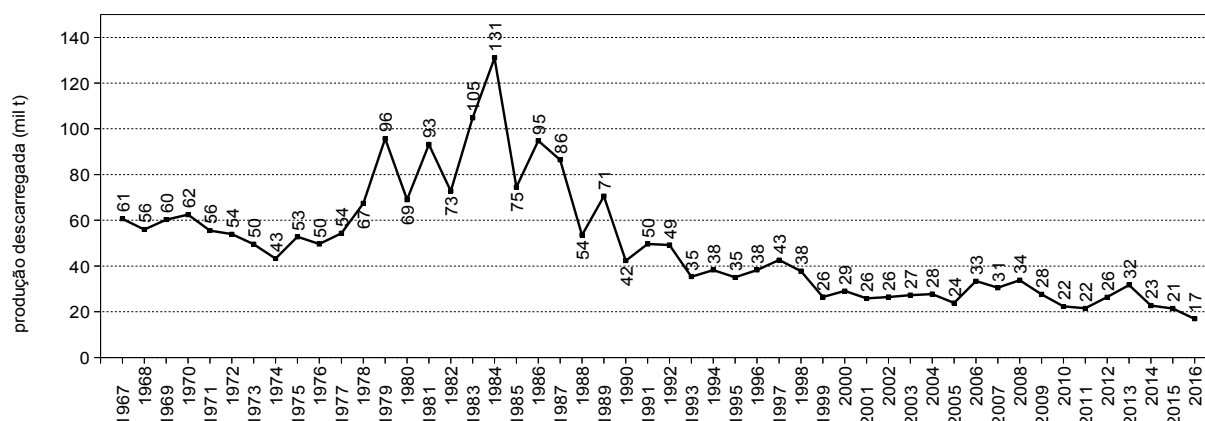
Município	Captura Descarregada (t)		Nº de Unidades Produtivas		Nº de Descargas	
	dezembro	Jan – Dez	dezembro	Jan – Dez	dezembro	Jan – Dez
Ubatuba	76,6	1.845,4	136	240	534	4.578
Caraguatatuba	10,2	104,2	32	49	178	1.813
Ilhabela	38,8	919,4	55	144	164	1.908
São Sebastião	39,0	439,5	71	181	299	3.166
Bertioga	14,6	85,7	26	48	144	980
Santos/Guarujá	218,2	8.917,2	150	313	795	6.164
São Vicente	5,6	102,2	9	13	43	671
Praia Grande	9,8	96,4	17	28	275	2.895
Mongaguá	8,0	84,4	7	19	118	1.696
Itanhaém	22,1	156,5	45	62	409	3.040
Peruíbe	5,3	64,5	37	120	134	1.762
Iguape	147,7	1.020,1	257	544	2.202	20.327
Ilha Comprida	4,8	50,0	27	52	229	2.839
Cananéia	180,1	2.976,3	247	610	1.296	20.299
Total	780,8	16.861,9	1.116	2.423	6.820	72.138

* Os dados apresentados são preliminares e podem vir a sofrer alterações.

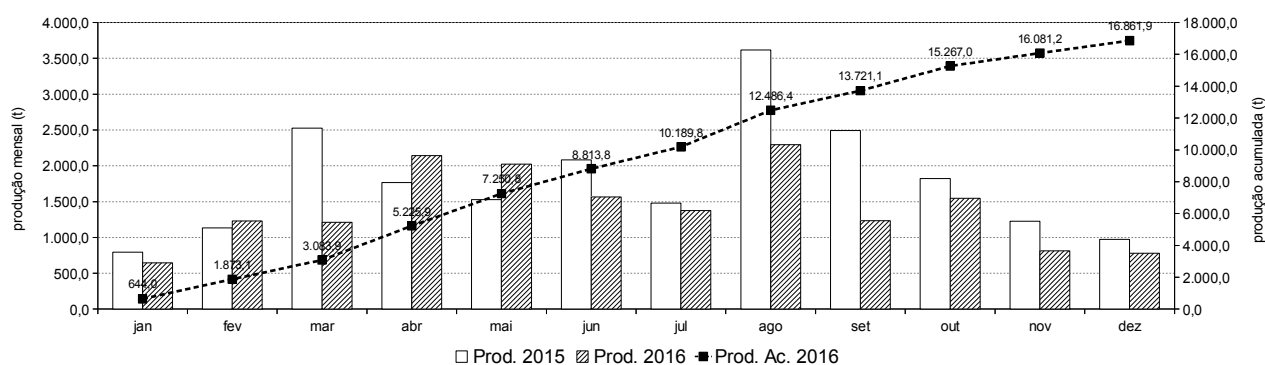
Tabela 2 - Produção pesqueira (t) descarregada no Estado de São Paulo por município e aparelho de pesca, no período de janeiro a dezembro 2016.*

Aparelho de Pesca	Ubatuba	Caraguatatuba	Ilhabela	São Sebastião	Bertioga	Santos / Guarujá	São Vicente	Praia Grande	Mongaguá	Itanhaém	Peruíbe	Iguape	Ilha Comprida	Cananéia	Total (t)
cercos	609,0	-	641,1	-	-	4.164,3	-	-	-	-	-	-	-	-	5.414,3
emalhe-de-fundo	658,0	49,2	12,2	43,3	1,8	248,7	1,2	85,6	78,1	16,3	13,4	153,3	20,2	2.070,4	3.451,6
parelha	-	-	-	-	-	2.543,6	-	-	-	-	-	-	-	-	2.543,6
arrasto-duplo	402,4	39,2	77,4	102,7	80,1	1.421,5	-	0,2	-	80,5	7,4	-	-	226,1	2.437,6
emalhe-de-superfície	103,6	1,9	25,6	69,4	3,8	-	-	0,5	5,2	5,0	0,0	127,6	19,1	183,4	545,2
emalhes-diversos	6,1	0,8	-	33,1	0,1	70,1	89,4	9,7	0,2	43,4	11,9	204,6	2,3	4,9	476,5
covo-polvo	2,0	-	18,4	0,1	-	383,9	-	-	-	-	-	-	-	54,9	459,2
emalhe-de-deriva-superfície	-	-	-	-	-	-	-	-	-	-	-	354,0	0,0	-	354,0
cercos-flutuantes	13,4	-	107,1	131,3	-	-	-	-	-	-	-	-	-	-	251,7
extrativismo	-	-	-	0,6	-	1,3	0,0	-	-	4,4	14,3	52,3	0,1	150,1	223,1
arrasto-de-mão	-	-	-	2,2	-	-	-	0,1	-	3,3	15,3	84,7	0,0	105,6	211,1
cercos-fixos	-	-	-	-	-	-	10,9	-	-	-	-	1,3	3,9	156,1	172,2
espinhel-de-superfície-costeiro	1,4	3,2	0,0	-	-	67,8	-	-	-	-	-	-	-	-	72,4
linha-de-mão	19,1	3,7	14,9	8,9	-	0,3	-	-	0,1	0,3	0,7	-	0,0	1,1	49,1
puçá	-	-	-	-	-	-	-	-	-	-	0,0	31,3	1,2	0,0	32,5
espinhel-de-fundo	16,2	0,5	0,7	4,7	-	0,6	-	-	-	0,0	-	-	0,4	6,0	29,0
arrasto-simples	2,8	4,2	10,3	6,6	-	0,7	-	0,2	0,9	2,7	0,1	-	-	-	28,4
zangarelho	11,3	1,3	10,7	3,9	-	-	-	-	-	-	-	-	-	-	27,1
vara e isca-viva	-	-	-	-	-	14,4	-	-	-	-	-	-	-	-	14,4
indeterminado**	-	-	0,2	32,8	-	-	-	-	-	-	-	-	-	0,3	33,3
outros	0,2	0,3	0,9	-	-	0,1	0,8	-	-	0,7	1,2	10,9	2,7	17,5	35,3
Total (t)	1.845,4	104,2	919,4	439,5	85,7	8.917,2	102,2	96,4	84,4	156,5	64,5	1.020,1	50,0	2.976,3	16.861,9

* Os dados apresentados são preliminares e podem vir a sofrer alterações.

** Indeterminado: aparelho não reportado ou indisponível no momento da coleta dos dados.

Tabela 3 - Produção pesqueira (t) das 20 principais categorias de pescado descarregadas no Estado de São Paulo por município, no período de janeiro a dezembro 2016.*

Categorias de Pescado															Total (t)
	Ubatuba	Caraguatatuba	Ilhabela	São Sebastião	Bertioga	Santos / Guarujá	São Vicente	Praia Grande	Mongaguá	Itanhaém	Peruíbe	Iguape	Ilha Comprida	Cananéia	
Sardinha-verdadeira	530,3	0,4	63,2	1,4	-	3.772,3	-	-	-	-	-	-	-	-	4.367,7
Corvina	578,2	12,9	10,6	16,2	0,7	722,7	0,5	13,0	10,2	6,6	1,8	11,1	4,8	449,3	1.838,8
Camarão-sete-barbas	113,6	34,8	15,5	87,6	69,2	494,5	-	0,4	0,8	72,7	6,2	-	-	154,2	1.049,6
Pescada-foguete	8,1	0,0	-	2,6	0,4	138,4	0,0	24,1	20,8	7,4	1,0	22,0	3,6	478,0	706,6
Goete	5,0	0,1	0,5	0,1	0,0	405,7	-	0,1	0,4	-	0,0	0,1	0,0	131,6	543,7
Tainha	54,6	1,0	25,2	54,0	1,3	9,4	15,0	7,7	1,5	2,0	7,1	78,0	15,3	268,8	540,7
Polvo	8,1	0,0	20,6	0,2	0,0	412,9	-	-	-	-	-	-	-	55,0	496,8
Sardinha-bandeira	24,7	-	445,7	1,3	-	-	-	-	-	-	-	4,5	-	-	476,2
Manjuba-de-iguape	-	-	-	-	-	-	-	-	-	-	-	429,4	0,0	-	429,4
Betara	19,8	2,4	2,2	1,3	0,1	204,3	0,0	2,4	11,8	0,7	0,3	0,2	0,1	176,9	422,4
Bagre-branco	5,6	0,5	3,3	14,1	0,4	44,0	0,9	0,5	0,1	3,7	2,5	219,6	1,4	100,4	397,0
Cabrinha	22,6	-	1,7	0,1	0,6	223,7	-	-	-	-	-	-	-	84,6	333,3
Camarão-rosa	65,2	0,2	12,2	0,2	0,4	169,7	-	-	-	-	-	-	-	9,4	257,3
Espada	11,4	1,8	43,0	62,7	-	66,6	-	2,8	0,3	1,5	0,2	0,7	0,1	59,2	250,3
Oveva	1,7	0,2	8,5	1,9	-	30,1	-	0,9	0,0	12,8	11,1	14,4	0,3	164,6	246,6
Cavalinha	48,9	-	-	0,0	-	193,1	-	-	-	-	-	-	-	-	241,9
Guaivira	14,5	0,1	1,9	7,5	0,5	36,7	0,1	15,4	11,9	8,2	0,6	52,6	2,1	78,4	230,3
Parati	2,7	15,3	0,5	8,6	-	0,2	82,6	0,0	-	0,0	0,7	2,8	5,4	90,8	209,6
Castanha	7,9	0,0	0,4	1,3	-	11,4	-	-	-	-	-	-	-	107,5	128,6
Carapau	2,1	0,1	66,2	33,8	-	17,2	-	0,0	-	0,3	0,0	0,2	-	0,3	120,1
Mistura	18,8	3,6	9,2	5,1	4,0	305,1	0,5	13,6	21,0	11,1	3,1	9,3	1,3	117,7	523,3
Outras	301,7	30,8	189,0	139,6	8,0	1.659,3	2,6	15,5	5,6	29,5	29,8	175,3	15,4	449,6	2.360,7
Total(t)	1.845,4	104,2	919,4	439,5	85,7	8.917,2	102,2	96,4	84,4	156,5	64,5	1.020,1	50,0	2.976,3	16.861,9

* Os dados apresentados são preliminares e podem vir a sofrer alterações.