

INFORME PESQUEIRO DE SÃO PAULO

ISSN 2359-2966

PRODUÇÃO PESQUEIRA MARINHA E
ESTUARINA DO ESTADO DE SÃO PAULO
DEZEMBRO DE 2015

NÚMERO 68 MARÇO 2016

INSTITUTO DE PESCA
SÃO PAULO – SP – BRASIL

GOVERNO DO ESTADO DE SÃO PAULO
SECRETARIA DE AGRICULTURA E ABASTECIMENTO
AGÊNCIA PAULISTA DE TECNOLOGIA DOS AGRONEGÓCIOS
INSTITUTO DE PESCA

PRODUÇÃO PESQUEIRA MARINHA E
ESTUARINA DO ESTADO DE SÃO PAULO
DEZEMBRO DE 2015

Antônio Olinto Ávila-da-Silva
Marcus Henrique Carneiro
Jocemar Tomasino Mendonça
Gastão César Cyrino Bastos
Laura Villwock de Miranda
William do Rosario Ribeiro
Silvio dos Santos

ISSN 2359 -2966

Dados Internacionais de Catalogação na Publicação (CIP)
Elaborada pelo Núcleo de Informação e Documentação. Instituto de Pesca, São Paulo

I43

Informe Pesqueiro de São Paulo. - São Paulo : Instituto de Pesca, 2016

ISSN 2359-2966

Disponível em: www.propesq.pesca.sp.gov.br

1. Pesca. 2. Estatística pesqueira. I. Instituto de Pesca-APTA-SAA..
II. Título

CDD 574.5

Instituto de Pesca
Centro APTA Pescado Marinho
*Unidade Laboratorial de Referência em Controle Estatístico
da Produção Pesqueira Marinha – ULRCEPPM*
Av. Bartolomeu de Gusmão 192, Ponta da Praia
11.030-906, Santos, São Paulo
Telefone: 13 3261-5160
E-mail: propesq@pesca.sp.gov.br
www.propesq.pesca.sp.gov.br

Produção Pesqueira Marinha e Estuarina do Estado de São Paulo

Dezembro de 2015

Antônio Olinto ÁVILA-DA-SILVA¹; Marcus Henrique CARNEIRO²; Jocemar Tomasino MENDONÇA³; Gastão César Cyrino BASTOS¹; Laura Villwock de MIRANDA²; William do Rosário RIBEIRO¹; Silvio dos SANTOS¹

APRESENTAÇÃO

O Instituto de Pesca é uma instituição vinculada à Agência Paulista de Tecnologia dos Agronegócios da Secretaria de Agricultura e Abastecimento do Estado de São Paulo, responsável pela execução do Programa de Monitoramento da Atividade Pesqueira - PMAP. Este programa é coordenado e executado pelo Laboratório de Estatística Pesqueira (Santos), em conjunto com os Núcleos de Pesquisa e Desenvolvimento do Litoral Norte (Ubatuba) e Sul (Cananéia). Os dados pesqueiros são obtidos por método censitário através de entrevistas com mestres de embarcações e pescadores, e pela verificação de registros de descarga de pescado em um total de 216 locais nos 15 municípios da costa paulista. O contato com o PMAP pode ser feito através do Laboratório de Estatística, no endereço indicado abaixo.

No mês de dezembro de 2015 foram registradas informações de 6.343 viagens pesqueiras realizadas por 1.092 unidades produtivas (pescadores ou embarcações) que descarregaram 974,5 t de pescados. Neste mês estavam vigentes em São Paulo, os defesos da ostra (18/Dez. a 18/Fev., Portaria SUDEPE N-40, de 16/12/1986), fêmeas de caranguejo-uçá (01 a 31/Dez., Portaria IBAMA 52, de 30/09/2003), do caranguejo-guaimum (01/Out. a 31/Mar., Portaria IBAMA 53, de 30/09/2003), do mexilhão (01/Set. a 31/Dez., IN IBAMA 105, de 20/07/2006), da manjuba (26/Dez. a 25/Jan, IN IBAMA nº 33, DE 16/06/2004), lagostas vermelha e verde (01/Dez. a 31/Mai., IN IBAMA 206, de 14/11/2008) e da sardinha-verdadeira (01/Nov. a 15/Fev., IN IBAMA 15, de 21/05/2009).

No Estado de São Paulo, nos meses de janeiro a dezembro, a principal categoria de pescado descarregada foi a Sardinha-verdadeira, seguida pela Corvina e pelo Camarão-sete-barbas. O detalhamento da produção por município, aparelho de pesca e categoria de pescado encontra-se nas tabelas apresentadas a seguir.

As informações detalhadas sobre a atividade pesqueira de São Paulo podem ser consultadas no site do Instituto de Pesca no endereço <http://www.propesq.pesca.sp.gov.br> em Banco de Dados. O Programa de Monitoramento da Atividade Pesqueira do Instituto de Pesca agradece o apoio de pescadores profissionais, colônias e associações de pescadores, armadores, empresas de pesca e seus respectivos órgãos de classe, que sempre colaboram de forma voluntária com o levantamento de dados, orientam e dão legitimidade ao processo.

¹ Unidade Laboratorial de Referência em Controle Estatístico da Produção Pesqueira Marinha – ULRCEPPM. Av. Bartolomeu de Gusmão, 192 - Ponta da Praia – Santos – SP - 11030-906. Tel.: 13 3261-5160, e-mail: propesq@pesca.sp.gov.br

² Núcleo de Pesquisa e Desenvolvimento do Litoral Norte – NPDLN. Estrada do Cais do Porto, 2275 – Ubatuba – SP – 11680-000, C.P. 28. Tel.: 12 3832-1470

³ Núcleo de Pesquisa e Desenvolvimento do Litoral Sul – NPDLN. Av. Professor Wladimir Besnard, s/nº - Cananéia – SP – 11990-000, C.P. 43, Tel.: 13 3851-1555, 3851-1889



Figura 1 - Produção pesqueira marinha e estuarina do Estado de São Paulo de 1967 a 2015.



Figura 2 - Produção pesqueira marinha e estuarina descarregada por mês no Estado de São Paulo nos anos 2014 e 2015 (barras) e a acumulada no ano 2015 (linha).

Tabela 1 - Captura total descarregada (t), número de unidades produtivas e número de descargas registradas por município no Estado de São Paulo. Os valores apresentados referem-se a dezembro e ao acumulado do ano 2015*

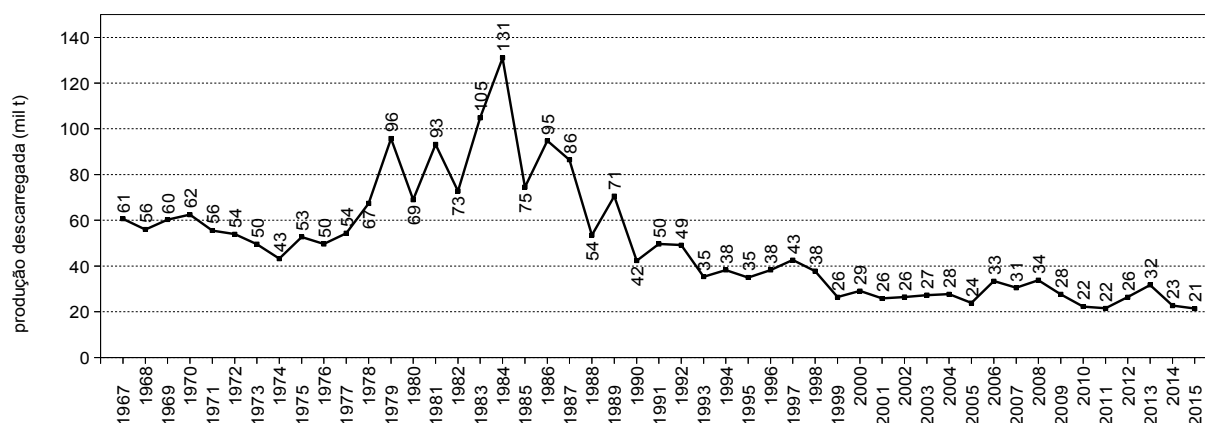
Município	Captura Descarregada (t)		Nº de Unidades Produtivas		Nº de Descargas	
	Dezembro	Jan - Dez	Dezembro	Jan - Dez	Dezembro	Jan - Dez
Ubatuba	79,3	3.219,3	125	250	474	4.461
Caraguatatuba	7,0	78,7	28	52	115	1.525
Ilhabela	25,8	961,0	79	160	216	1.825
São Sebastião	31,9	398,3	64	166	219	3.126
Bertioga	13,2	111,3	19	33	152	999
Santos/Guarujá	370,2	12.220,3	142	381	653	7.385
São Vicente	13,4	98,6	10	18	75	842
Praia Grande	8,2	70,4	15	31	290	2.368
Mongaguá	9,0	81,3	7	23	151	1.879
Itanhaém	22,2	171,8	44	66	369	2.870
Peruíbe	8,0	76,8	34	139	131	2.093
Iguape	218,4	1.406,3	250	572	2.132	24.843
Ilha Comprida	3,6	60,2	28	56	203	3.004
Cananéia	164,3	2.489,4	253	655	1.163	22.250
Total	974,5	21.443,8	1.092	2.530	6.343	79.470

* Os dados apresentados são preliminares e podem vir a sofrer alterações.

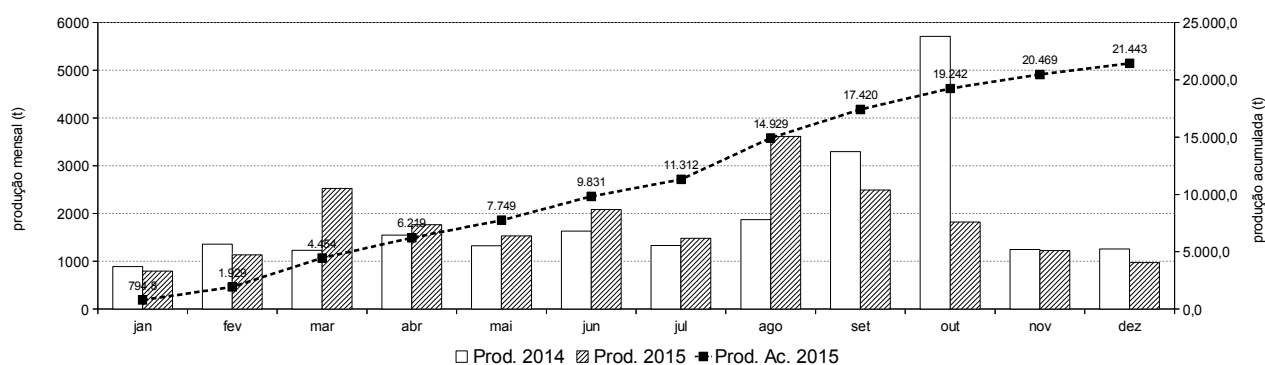
Tabela 2 - Produção pesqueira (t) descarregada no Estado de São Paulo por município e aparelho de pesca, no período de janeiro a dezembro 2015.*

Aparelho de Pesca	Ubatuba	Caraguatatuba	Ilhabela	São Sebastião	Bertioga	Santos / Guarujá	São Vicente	Praia Grande	Mongaguá	Itanhaém	Peruíbe	Iguape	Ilha Comprida	Cananéia	Total (t)
cercos	2.024,1	-	656,2	-	-	5.316,0	-	-	-	-	-	-	-	-	7.996,2
parelha	-	-	-	-	-	4.042,3	-	-	-	-	-	-	-	-	4.042,3
arrasto-duplo	411,5	47,0	83,5	123,1	111,1	2.079,0	-	-	0,1	109,9	2,1	-	-	341,9	3.309,1
emalhe-de-fundo	643,8	25,9	11,9	64,0	0,3	288,4	12,0	65,2	78,9	9,2	13,5	141,1	21,8	1.416,4	2.792,4
emalhe-de-deriva-superfície	-	-	-	-	-	-	-	-	-	-	-	682,4	0,1	-	682,5
covo-polvo	-	-	21,0	-	-	419,2	-	-	-	-	-	-	-	100,3	540,5
emalhes diversos	2,0	-	0,3	30,7	-	6,7	77,6	4,8	0,3	39,7	9,4	147,0	1,7	6,9	326,9
arrasto-de-mão	-	-	0,1	2,7	-	-	-	0,1	-	-	14,1	238,7	0,0	40,5	296,3
emalhe-de-superfície	39,5	1,2	16,2	8,7	-	0,1	-	-	1,3	3,9	0,1	66,3	16,9	135,5	289,8
cercos-flutuantes	45,0	-	102,5	132,4	-	-	-	-	-	-	-	-	-	-	279,9
extrativismo	-	-	-	1,4	-	3,4	-	-	-	2,7	25,1	33,3	0,5	208,7	275,1
cercos-fixos	-	-	-	-	-	-	7,6	-	-	-	-	9,5	5,5	201,4	224,0
puçá	-	-	-	-	-	-	-	-	-	-	0,1	69,6	7,1	0,0	76,9
espinhel-de-superfície-costeiro	3,8	1,4	0,0	-	-	58,1	-	-	-	-	-	-	-	-	63,3
linha-de-mão	24,7	1,9	25,3	5,6	-	0,2	-	-	-	-	1,7	-	-	1,6	61,0
arrasto-simples	2,5	0,7	13,5	19,8	-	0,7	-	0,4	0,7	6,2	9,6	0,0	0,2	-	54,4
espinhel-de-fundo	12,8	0,0	5,3	6,6	-	6,3	-	-	-	0,0	0,0	-	1,2	10,7	43,1
zangarelho	8,7	0,3	7,2	3,2	-	-	-	-	-	-	-	-	-	-	19,4
gerival	-	-	-	-	-	-	1,2	-	-	-	-	3,8	3,4	4,8	13,3
indeterminado**	-	-	17,4	-	-	-	-	-	-	-	-	0,1	0,9	7,0	25,5
outros	1,0	0,1	0,5	0,1	0,0	0,1	0,2	0,0	0,0	0,0	1,2	14,4	0,8	13,6	32,1
Total (t)	3.219,3	78,7	961,0	398,3	111,3	12.220,3	98,6	70,4	81,3	171,8	76,8	1.406,3	60,2	2.489,4	21.443,8

* Os dados apresentados são preliminares e podem vir a sofrer alterações.

** Indeterminado: aparelho não reportado ou indisponível no momento da coleta dos dados.

Tabela 3 - Produção pesqueira (t) das 20 principais categorias de pescado descarregadas no Estado de São Paulo por município, no período de janeiro a dezembro 2015.*

Categorias de Pescado	Municípios														Total (t)
	Ubatuba	Caraguatatuba	Ilhabela	São Sebastião	Bertioga	Santos / Guarujá	São Vicente	Praia Grande	Mongaguá	Itanhaém	Peruíbe	Iguape	Ilha Comprida	Cananéia	
Sardinha-verdadeira	1.899,8	0,1	52,2	0,3	-	4.385,0	-	-	-	-	-	-	-	0,0	6.337,6
Corvina	536,7	8,8	27,6	14,8	0,0	586,2	3,4	11,5	9,4	4,6	2,2	11,9	6,1	322,4	1.545,6
Camarão-sete-barbas	106,2	39,1	24,1	112,6	97,6	753,0	0,0	0,3	0,8	108,8	10,0	0,0	0,1	289,4	1.542,1
Manjuba-de-iguape	-	-	-	-	-	-	-	-	-	-	-	904,0	0,0	-	904,1
Carapau	123,5	0,0	308,7	72,2	-	170,9	-	-	-	-	0,0	-	-	1,6	676,9
Tainha	9,7	1,8	5,4	5,8	-	241,3	14,2	1,6	0,0	0,4	1,4	42,1	17,6	240,3	581,6
Polvo	8,7	0,0	23,1	0,1	-	442,9	-	-	-	-	0,0	0,0	0,0	101,4	576,3
Pescada-foguete	3,4	0,0	0,0	6,2	0,1	95,1	0,1	18,3	25,6	15,9	1,3	16,2	4,3	339,3	525,8
Goete	7,7	0,0	1,5	0,2	-	406,6	-	0,1	0,6	0,1	0,1	0,4	-	84,9	502,1
Bagre-branco	6,7	0,2	5,6	23,5	0,0	104,5	3,0	0,2	0,6	3,2	0,9	205,4	3,3	110,1	467,2
Betara	13,4	1,2	2,5	1,7	0,1	217,0	0,0	1,4	7,6	0,4	0,3	0,8	0,4	159,4	406,2
Cabrinha	19,4	-	1,8	0,1	-	279,4	-	-	-	-	-	-	-	34,9	335,8
Galo	1,5	0,1	140,6	2,6	-	103,6	0,0	0,0	0,0	0,0	0,1	0,1	0,0	1,1	249,6
Sardinha-bandeira	0,4	-	141,5	1,1	-	65,7	-	-	-	-	-	7,5	0,0	-	216,2
Espada	21,6	1,9	39,7	31,4	-	66,2	0,1	1,2	0,4	0,8	0,8	1,2	0,4	38,1	203,6
Camarão-rosa	58,9	0,4	11,1	1,2	0,0	122,8	-	-	-	-	-	0,0	0,0	5,6	200,2
Linguado	19,9	0,0	4,0	0,0	-	125,0	0,0	-	-	0,0	-	0,0	0,1	7,3	156,4
Ostra	-	-	-	-	-	-	-	-	-	-	0,8	0,1	0,5	148,1	149,6
Abrótea	5,6	-	3,5	-	-	130,6	-	0,0	-	-	-	-	-	5,3	145,0
Parati	2,7	1,0	0,3	6,8	-	0,0	66,1	-	-	0,0	1,3	5,8	4,5	48,0	136,6
Mistura	34,7	4,1	10,4	8,1	2,6	200,4	2,2	10,0	20,0	15,1	3,2	8,0	1,9	127,6	448,1
Outras	338,8	19,9	157,4	109,6	10,8	3.724,1	9,5	25,9	16,3	22,4	54,4	202,9	21,1	424,5	5.137,6
Total (t)	3.219,3	78,7	961,0	398,3	111,3	12.220,3	98,6	70,4	81,3	171,8	76,8	1.406,3	60,2	2.489,4	21.443,8

* Os dados apresentados são preliminares e podem vir a sofrer alterações.