

# *INFORME PESQUEIRO DE SÃO PAULO*

ISSN 2359-2966

PRODUÇÃO PESQUEIRA MARINHA E  
ESTUARINA DO ESTADO DE SÃO PAULO  
DEZEMBRO DE 2014

NÚMERO 54    MARÇO 2015

INSTITUTO DE PESCA  
SÃO PAULO – SP – BRASIL

GOVERNO DO ESTADO DE SÃO PAULO  
SECRETARIA DE AGRICULTURA E ABASTECIMENTO  
AGÊNCIA PAULISTA DE TECNOLOGIA DOS AGRONEGÓCIOS  
INSTITUTO DE PESCA

PRODUÇÃO PESQUEIRA MARINHA E  
ESTUARINA DO ESTADO DE SÃO PAULO  
DEZEMBRO DE 2014

Antônio Olinto Ávila-da-Silva  
Marcus Henrique Carneiro  
Jocemar Tomasino Mendonça  
Gastão César Cyrino Bastos  
Laura Villwock de Miranda  
William do Rosario Ribeiro  
Silvio dos Santos

ISSN 2359 -2966

Dados Internacionais de Catalogação na Publicação (CIP)  
Elaborada pelo Núcleo de Informação e Documentação. Instituto de Pesca, São Paulo

I43

Informe Pesqueiro de São Paulo. - São Paulo : Instituto de Pesca, 2015

ISSN 2359-2966

Disponível em: [www.propesq.pesca.sp.gov.br](http://www.propesq.pesca.sp.gov.br)

1. Pesca. 2. Estatística pesqueira. I. Instituto de Pesca-APTA-SAA..  
II. Título

CDD 574.5

**Instituto de Pesca**  
Centro APTA Pescado Marinho  
*Unidade Laboratorial de Referência em Controle Estatístico  
da Produção Pesqueira Marinha – ULRCEPPM*  
Av. Bartolomeu de Gusmão 192, Ponta da Praia  
11.030-906, Santos, São Paulo  
Telefone: 13 3261-5160  
E-mail: [propesq@pesca.sp.gov.br](mailto:propesq@pesca.sp.gov.br)  
[www.propesq.pesca.sp.gov.br](http://www.propesq.pesca.sp.gov.br)

# Produção Pesqueira Marinha e Estuarina do Estado de São Paulo

## Dezembro de 2014

Antônio Olinto ÁVILA-DA-SILVA<sup>1</sup>; Marcus Henrique CARNEIRO<sup>2</sup>; Jocemar Tomasino MENDONÇA<sup>3</sup>; Gastão César Cyrino BASTOS<sup>1</sup>; Laura Villwock de MIRANDA<sup>2</sup>; William do Rosário RIBEIRO<sup>1</sup>; Silvio dos SANTOS<sup>1</sup>

### APRESENTAÇÃO

O Instituto de Pesca é uma instituição vinculada à Agência Paulista de Tecnologia dos Agronegócios da Secretaria de Agricultura e Abastecimento do Estado de São Paulo, responsável pela execução do Programa de Monitoramento da Atividade Pesqueira - PMAP. Este programa é coordenado e executado pelo Laboratório de Estatística Pesqueira (Santos), em conjunto com os Núcleos de Pesquisa e Desenvolvimento do Litoral Norte (Ubatuba) e Sul (Cananéia). Os dados pesqueiros são obtidos por método censitário através de entrevistas com mestres de embarcações e pescadores, e pela verificação de registros de descarga de pescado em um total de 216 locais nos 15 municípios da costa paulista. O contato com o PMAP pode ser feito através do Laboratório de Estatística, no endereço indicado abaixo.

No mês de dezembro de 2014 foram registradas informações de 6.233 viagens pesqueiras realizadas por 1.239 unidades produtivas (pescadores ou embarcações) que descarregaram 1.256,6 t de pescados. Neste mês estavam vigentes em São Paulo, os defesos da ostra (18/Dez. a 18/Fev., Portaria SUDEPE N-40, de 16/12/1986), fêmeas de caranguejo-uçá (01 a 31/Dez., Portaria IBAMA 52, de 30/09/2003), do caranguejo-guaimum (01/Out. a 31/Mar., Portaria IBAMA 53, de 30/09/2003), do mexilhão (01/Set. a 31/Dez., IN IBAMA 105, de 20/07/2006), lagostas vermelha e verde (01/Dez. a 31/Mai., IN IBAMA 206, de 14/11/2008) e da sardinha-verdadeira (01/Nov. a 15/Fev., IN IBAMA 15, de 21/05/2009).

No Estado de São Paulo, nos meses de janeiro a dezembro, a principal categoria de pescado descarregada foi a Sardinha-verdadeira, seguida pela Corvina e pelo Camarão-sete-barbas. O detalhamento da produção por município, aparelho de pesca e categoria de pescado encontra-se nas tabelas apresentadas a seguir.

As informações detalhadas sobre a atividade pesqueira de São Paulo podem ser consultadas no site do Instituto de Pesca no endereço <http://www.propesq.pesca.sp.gov.br/> em "Banco de Dados". O Programa de Monitoramento da Atividade Pesqueira do Instituto de Pesca agradece o apoio de pescadores profissionais, colônias e associações de pescadores, armadores, empresas de pesca e seus respectivos órgãos de classe, que sempre colaboram de forma voluntária com o levantamento de dados, orientam e dão legitimidade ao processo.

---

<sup>1</sup> Unidade Laboratorial de Referência em Controle Estatístico da Produção Pesqueira Marinha – ULRCEPPM. Av. Bartolomeu de Gusmão, 192 - Ponta da Praia – Santos – SP - 11030-906. Tel.: 13 3261-5160, e-mail: [propesq@pesca.sp.gov.br](mailto:propesq@pesca.sp.gov.br)

<sup>2</sup> Núcleo de Pesquisa e Desenvolvimento do Litoral Norte – NPDLN. Estrada do Cais do Porto, 2275 – Ubatuba – SP – 11680-000, C.P. 28. Tel.: 12 3832-1470

<sup>3</sup> Núcleo de Pesquisa e Desenvolvimento do Litoral Sul – NPDLN. Av. Professor Wladimir Besnard, s/nº - Cananéia – SP – 11990-000, C.P. 43, Tel.: 13 3851-1555, 3851-1889

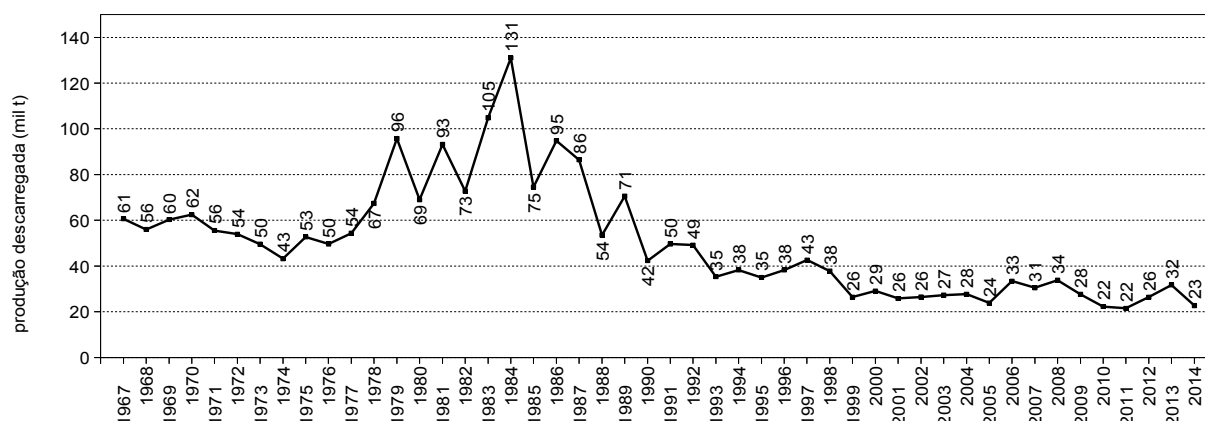

**Figura 1** - Produção pesqueira marinha e estuarina do Estado de São Paulo de 1967 a 2014.

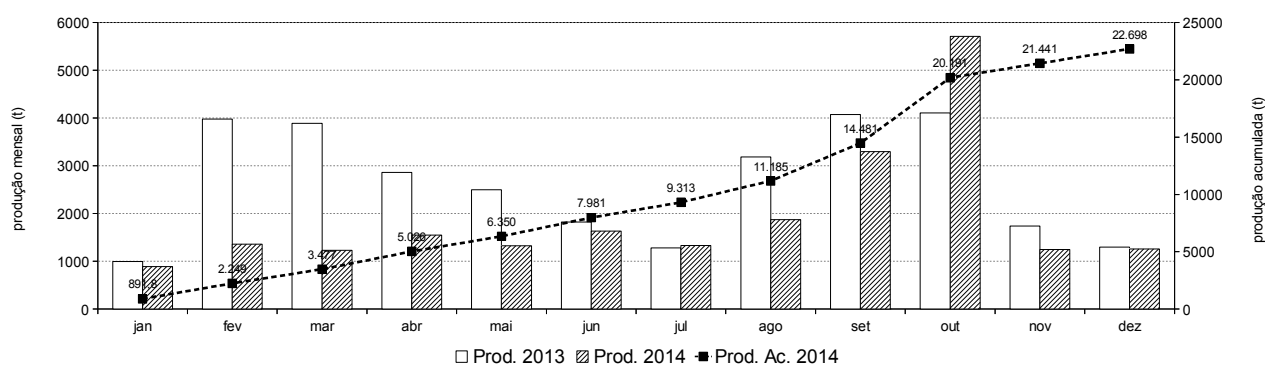

**Figura 2** - Produção pesqueira marinha e estuarina descarregada por mês no Estado de São Paulo nos anos 2013 e 2014 (barras) e a acumulada no ano 2014 (linha).

**Tabela 1** - Captura total descarregada (t), número de unidades produtivas e número de descargas registradas por município no Estado de São Paulo. Os valores apresentados referem-se a dezembro e ao acumulado do ano 2014.\*

Município	Captura Descarregada (t)		Nº de Unidades Produtivas		Nº de Descargas	
	Dezembro	Jan - Dez	Dezembro	Jan - Dez	Dezembro	Jan - Dez
Ubatuba	83,6	3.728,4	140	260	397	3.598
Caraguatatuba	4,5	106,3	22	60	112	1.889
Ilhabela	62,3	597,7	73	229	152	2.335
São Sebastião	42,5	403,5	79	222	251	4.726
Bertioga	6,4	149,9	19	55	112	1.118
Santos/Guarujá	660,8	13.314,7	177	464	617	7.766
São Vicente	9,6	122,9	8	20	72	1.074
Praia Grande	9,2	92,1	21	31	211	2.750
Mongaguá	9,8	58,7	12	26	148	1.398
Itanhaém	16,3	80,8	34	58	244	1.593
Peruíbe	7,1	86,5	30	146	135	2.322
Iguape	107,2	899,8	333	586	2.274	21.332
Ilha Comprida	9,0	70,9	29	51	233	2.568
Cananéia	228,3	2.985,4	269	722	1.275	22.611
<b>Total</b>	<b>1.256,6</b>	<b>22.697,6</b>	<b>1.239</b>	<b>2.081</b>	<b>6.233</b>	<b>77.080</b>

\* Os dados apresentados são preliminares e podem vir a sofrer alterações.

**Tabela 2** - Produção pesqueira (t) descarregada no Estado de São Paulo por município e aparelho de pesca, no período de janeiro a dezembro 2014.\*

Aparelho de Pesca	Ubatuba	Caraguatatuba	Ilhabela	São Sebastião	Bertioga	Santos / Guarujá	São Vicente	Praia Grande	Mongaguá	Itanhaém	Peruíbe	Iguape	Ilha Comprida	Cananéia	Total (t)
cercos	2.688,1	-	230,7	5,3	3,2	5.919,7	-	-	-	-	-	-	-	-	8.847,0
arrasto-duplo	301,7	51,7	98,5	162,6	110,8	2.646,6	-	-	0,0	39,3	1,1	0,2	-	461,2	3.873,8
parelha	-	-	-	-	-	3.743,8	-	-	-	-	-	-	-	-	3.743,8
emalhe-de-fundo	601,4	35,2	43,7	54,4	4,6	476,7	23,3	85,4	53,0	6,4	16,2	137,1	37,2	1.814,6	3.389,1
emalhes diversos	11,2	0,3	0,1	37,8	26,5	108,4	97,4	6,2	3,4	28,0	10,5	160,9	9,7	52,8	553,3
covo-polvo	0,0	-	44,8	-	-	312,8	-	-	-	-	-	0,0	-	21,4	379,0
extrativismo	-	-	0,0	1,2	-	5,0	-	-	-	0,4	22,3	23,6	0,2	255,0	307,8
emalhe-de-superfície	45,0	2,3	22,6	5,8	4,9	0,5	1,4	0,3	0,9	3,7	-	63,8	11,3	137,4	300,0
arrasto-de-mão	-	-	2,6	-	-	-	-	0,1	-	-	12,5	190,5	0,0	40,0	245,7
emalhe-de-deriva-superfície	-	-	-	-	-	-	-	-	-	-	-	232,9	0,2	-	233,1
cercos-flutuantes	17,5	-	78,6	94,5	-	0,7	-	-	-	-	-	-	-	-	191,2
cercos-fixos	-	-	-	-	-	-	-	-	-	-	-	6,6	4,7	151,5	162,8
zangarelho	24,3	6,0	34,3	19,8	-	-	-	-	-	-	-	-	-	-	84,4
espinhel-de-superfície-costeiro	11,7	1,9	-	-	-	68,1	-	-	-	-	-	-	-	-	81,6
puçá	-	-	-	-	-	-	-	-	-	-	0,2	66,3	0,2	0,0	66,7
arrasto-simples	5,0	7,0	4,5	11,4	-	1,3	-	0,1	1,3	2,8	18,1	0,2	1,7	1,9	55,4
linha-de-mão	12,7	1,6	16,2	8,1	-	0,3	-	-	0,1	-	3,5	-	-	1,7	44,1
covos diversos	-	-	11,8	-	-	8,0	-	-	-	-	0,1	3,7	-	0,1	23,8
espinhel-de-fundo	7,3	-	1,2	1,2	-	2,8	-	-	-	-	-	-	1,7	8,7	22,8
indeterminado**	-	-	7,4	-	-	19,8	-	-	-	-	-	-	-	8,4	35,6
Outros	2,5	0,3	0,6	1,4	0,0	0,3	0,8	0,0	0,0	0,1	1,8	14,0	3,9	30,8	56,6
<b>Total (t)</b>	<b>3.728,4</b>	<b>106,3</b>	<b>597,7</b>	<b>403,5</b>	<b>149,9</b>	<b>13.314,7</b>	<b>122,9</b>	<b>92,1</b>	<b>58,7</b>	<b>80,8</b>	<b>86,5</b>	<b>899,8</b>	<b>70,9</b>	<b>2.985,4</b>	<b>22.697,6</b>

\* Os dados apresentados são preliminares e podem vir a sofrer alterações.

\*\* Indeterminado: aparelho não reportado ou indisponível no momento da coleta dos dados.

**Tabela 3** - Produção pesqueira (t) das 20 principais categorias de pescado descarregadas no Estado de São Paulo por município, no período de janeiro a dezembro 2014.\*

Categorias de Pescado															Total (t)
	Ubatuba	Caraguatatuba	Ilhabela	São Sebastião	Bertioga	Santos / Guarujá	São Vicente	Praia Grande	Mongaguá	Itanhaém	Peruíbe	Iguape	Ilha Comprida	Cananéia	
Sardinha-verdadeira	2.572,0	-	0,2	0,4	-	5.482,9	-	-	-	-	-	-	-	-	8.055,6
Corvina	513,6	9,2	34,4	14,5	3,2	1.390,9	2,6	8,4	5,2	1,5	2,7	12,0	5,5	341,5	2.345,3
Camarão-sete-barbas	75,8	45,1	27,1	130,9	91,6	1.197,6	-	0,1	1,2	34,6	15,2	0,1	0,6	330,3	1.950,1
Goete	11,5	3,3	26,7	2,1	-	1.011,3	0,0	0,1	1,1	0,2	0,2	0,2	0,0	147,1	1.203,9
Pescada-foguete	0,8	0,0	-	9,8	1,6	249,0	0,3	32,0	16,8	13,9	4,2	26,3	14,7	556,6	926,1
Betara	8,8	2,7	4,8	1,2	7,8	315,7	0,0	2,7	3,3	0,5	0,4	0,7	1,0	184,1	533,6
Polvo	8,5	0,0	55,9	0,1	0,0	335,7	-	-	-	-	-	-	0,0	23,3	423,5
Manjuba-de-iguape	-	-	-	-	-	-	-	-	-	-	-	402,5	0,0	0,4	403,0
Bagre-branco	4,6	0,2	4,3	8,7	0,1	93,9	4,4	0,3	0,2	1,4	0,6	156,8	5,3	104,2	385,0
Tainha	2,5	1,4	2,5	10,4	3,5	73,5	35,8	2,8	0,4	0,6	3,2	45,9	15,5	169,2	367,1
Cabrinha	14,1	-	4,6	0,2	-	236,9	0,0	-	-	-	0,0	-	-	41,8	297,5
Camarão-rosa	56,2	0,0	13,5	1,8	0,1	167,8	-	-	-	0,1	-	0,0	0,0	19,6	259,2
Espada	25,9	0,7	20,8	25,4	0,0	121,8	0,1	2,3	0,8	0,3	1,3	2,1	1,0	54,8	257,3
Guaivira	32,7	1,1	2,3	5,0	0,9	47,3	1,0	10,0	7,6	2,9	0,6	24,2	1,4	99,0	235,9
Oveva	1,1	0,1	0,3	5,4	0,1	26,2	0,3	0,9	0,7	2,4	6,7	13,4	0,6	140,0	198,2
Lula	30,8	6,5	45,3	24,3	0,0	89,9	-	-	-	0,0	0,0	-	0,0	1,0	197,8
Ostra	-	-	-	-	-	-	-	-	-	-	0,9	0,1	0,2	181,2	182,4
Carapau	55,1	0,1	87,8	28,1	-	5,4	-	-	-	-	0,0	-	-	0,3	176,8
Abrótea	6,6	0,0	5,5	0,4	-	161,6	-	0,0	-	-	-	0,2	-	1,0	175,3
Roncador	0,3	-	0,1	0,0	-	169,0	-	-	0,0	0,0	0,0	-	-	1,9	171,3
Mistura	34,1	5,1	17,0	10,8	3,2	523,0	5,1	19,8	14,8	10,6	6,2	10,8	3,0	163,4	827,2
Outras	273,4	30,7	244,8	123,9	37,6	1.615,2	73,3	12,8	6,6	11,8	44,1	204,3	22,2	424,7	3.125,5
<b>Total (t)</b>	<b>3.728,4</b>	<b>106,3</b>	<b>597,7</b>	<b>403,5</b>	<b>149,9</b>	<b>13.314,7</b>	<b>122,9</b>	<b>92,1</b>	<b>58,7</b>	<b>80,8</b>	<b>86,5</b>	<b>899,8</b>	<b>70,9</b>	<b>2.985,4</b>	<b>22.697,6</b>

\* Os dados apresentados são preliminares e podem vir a sofrer alterações.