

INFORME PESQUEIRO DE SÃO PAULO

ISSN 2359-2966

PRODUÇÃO PESQUEIRA MARINHA E
ESTUARINA DO ESTADO DE SÃO PAULO
JUNHO DE 2012

NÚMERO 23 SETEMBRO 2012

INSTITUTO DE PESCA
SÃO PAULO – SP – BRASIL

GOVERNO DO ESTADO DE SÃO PAULO
SECRETARIA DE AGRICULTURA E ABASTECIMENTO
AGÊNCIA PAULISTA DE TECNOLOGIA DOS AGRONEGÓCIOS
INSTITUTO DE PESCA

PRODUÇÃO PESQUEIRA MARINHA E
ESTUARINA DO ESTADO DE SÃO PAULO
JUNHO DE 2012

Antônio Olinto Ávila-da-Silva
Marcus Henrique Carneiro
Jocemar Tomasino Mendonça
Gastão César Cyrino Bastos
Laura Villwock de Miranda
William do Rosario Ribeiro
Silvio dos Santos

ISSN 2359 -2966

Inf. Pesqueiro de São Paulo	São Paulo	nº23	Setembro/2012
-----------------------------	-----------	------	---------------

Dados Internacionais de Catalogação na Publicação (CIP)
Elaborada pelo Núcleo de Informação e Documentação. Instituto de Pesca, São Paulo

I43

Informe Pesqueiro de São Paulo. - São Paulo : Instituto de Pesca, 2012

ISSN 2359-2966

Disponível em: www.propesq.pesca.sp.gov.br

1. Pesca. 2. Estatística pesqueira. I. Instituto de Pesca-APTA-SAA..
II. Título

CDD 574.5

Instituto de Pesca
Centro APTA Pescado Marinho
*Unidade Laboratorial de Referência em Controle Estatístico
da Produção Pesqueira Marinha – ULRCEPPM*
Av. Bartolomeu de Gusmão 192, Ponta da Praia
11.030-906, Santos, São Paulo
Telefone: 13 3261-5160
E-mail: propesq@pesca.sp.gov.br
www.propesq.pesca.sp.gov.br

Produção Pesqueira Marinha e Estuarina do Estado de São Paulo

Junho de 2012

Antônio Olinto ÁVILA-DA-SILVA¹; Marcus Henrique CARNEIRO²; Jocemar Tomasino MENDONÇA³; Gastão César Cyrino BASTOS¹; Laura Villwock de MIRANDA²; William do Rosário RIBEIRO¹; Silvio dos SANTOS¹

APRESENTAÇÃO

O Instituto de Pesca é uma instituição vinculada à Agência Paulista de Tecnologia dos Agronegócios da Secretaria de Agricultura e Abastecimento do Estado de São Paulo, responsável pela execução do Programa de Monitoramento da Atividade Pesqueira - PMAP. Este programa é coordenado e executado pelo Laboratório de Estatística Pesqueira (Santos), em conjunto com os Núcleos de Pesquisa e Desenvolvimento do Litoral Norte (Ubatuba) e Sul (Cananéia). Os dados pesqueiros são obtidos por método censitário através de entrevistas com mestres de embarcações e pescadores, e pela verificação de registros de descarga de pescado em um total de 216 locais nos 16 municípios da costa paulista. O contato com o PMAP pode ser feito através do Laboratório de Estatística, no endereço indicado abaixo.

No mês de junho de 2012 foram registradas informações de 5.989 viagens pesqueiras realizadas por 1360 unidades produtivas (pescadores ou embarcações) que descarregaram 2.199,3 t de pescados. Neste mês estavam vigentes em São Paulo, o defeso da sardinha-verdadeira (15/Jun. a 31/Jul., IN IBAMA 15, de 21/05/2009); a proibição da pesca em todas as modalidades nas desembocaduras estuarino-lagunares (15/Mar. a 15/Ago., IN IBAMA 171, de 09/05/2008).

No Estado de São Paulo, entre os meses de janeiro e junho, a principal categoria de pescado descarregada foi a sardinha-verdadeira, seguido pelo camarão-sete-barbas e pela corvina. O detalhamento da produção por município, aparelho de pesca e categoria de pescado encontra-se nas tabelas apresentadas a seguir.

As informações detalhadas sobre a atividade pesqueira de São Paulo podem ser consultadas no site do Instituto de Pesca no endereço <http://www.pesca.sp.gov.br/estatistica.php>, em "Pesquisa Online". O Programa de Monitoramento da Atividade Pesqueira do Instituto de Pesca agradece o apoio de pescadores profissionais, colônias e associações de pescadores, armadores, empresas de pesca e seus respectivos órgãos de classe, que sempre colaboram de forma voluntária com o levantamento de dados, orientam e dão legitimidade ao processo.

¹ Unidade Laboratorial de Referência em Controle Estatístico da Produção Pesqueira Marinha – ULRCEPPM. Av. Bartolomeu de Gusmão, 192 - Ponta da Praia – Santos – SP - 11030-906. Tel.: 13 3261-5160, e-mail: propesq@pesca.sp.gov.br

² Núcleo de Pesquisa e Desenvolvimento do Litoral Norte – NPDLN. Estrada do Cais do Porto, 2275 – Ubatuba – SP – 11680-000, C.P. 28. Tel.: 12 3832-1470

³ Núcleo de Pesquisa e Desenvolvimento do Litoral Sul – NPDLN. Av. Professor Wladimir Besnard, s/nº - Cananéia – SP – 11990-000, C.P. 43, Tel.: 13 3851-1555, 3851-1889



Figura 1 - Produção pesqueira marinha e estuarina do Estado de São Paulo de 1967 a 2011.



Figura 2 - Produção pesqueira marinha e estuarina descarregada por mês no Estado de São Paulo nos anos 2011 e 2012 (barras) e a acumulada no ano 2012 (linha).

Tabela 1 - Captura total descarregada (t), número de unidades produtivas e número de descargas registradas por município no Estado de São Paulo. Os valores apresentados referem-se a junho e ao acumulado do ano 2012.*

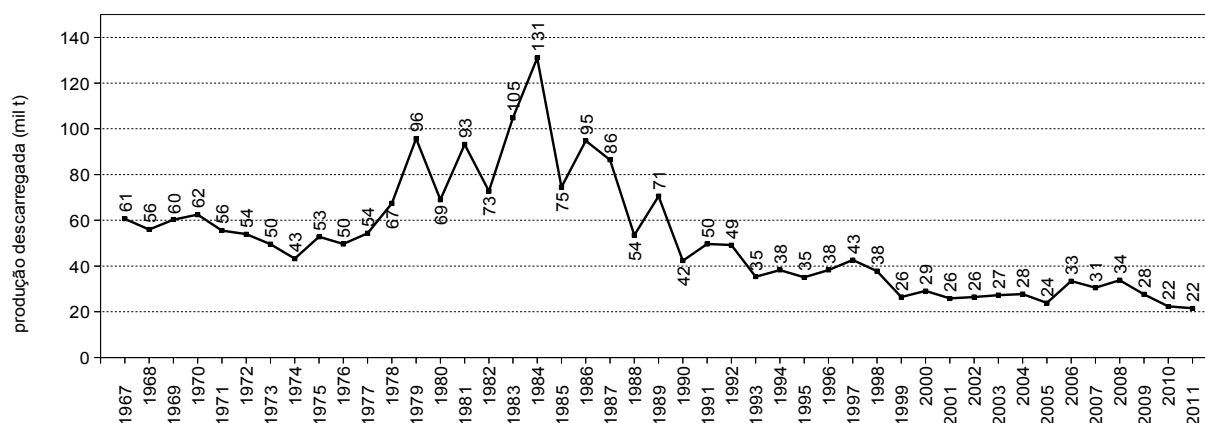
Município	Captura Descarregada (t)		Nº de Unidades Produtivas		Nº de Descargas	
	Junho	Jan - Jun	Junho	Jan - Jun	Junho	Jan - Jun
Ubatuba	181,4	1.106,5	166	272	638	3.278
Caraguatatuba	17,3	60,9	47	71	279	1.256
Ilhabela	106,4	343,0	78	161	204	1.015
São Sebastião	48,2	413,5	93	190	487	2.920
Bertioga	60,3	113,1	46	60	189	448
Santos/Guarujá	1.375,2	8.342,1	266	418	1.098	3.920
Cubatão	9,6	83,9	36	58	309	2.179
São Vicente	3,3	47,0	6	15	18	408
Praia Grande	3,6	36,8	14	26	111	1.003
Mongaguá	4,4	35,8	13	17	119	793
Itanhaém	2,4	15,4	24	41	60	379
Peruíbe	8,2	56,9	70	131	210	1.130
Iguape	16,8	655,2	118	529	573	9.106
Ilha Comprida	2,7	29,5	21	50	125	1.227
Cananéia	359,2	1.643,2	383	674	1.569	9.744
Total	2.199,3	12.983,0	1.360	2.601	5.989	38.806

* Os dados apresentados são preliminares e podem vir a sofrer alterações.

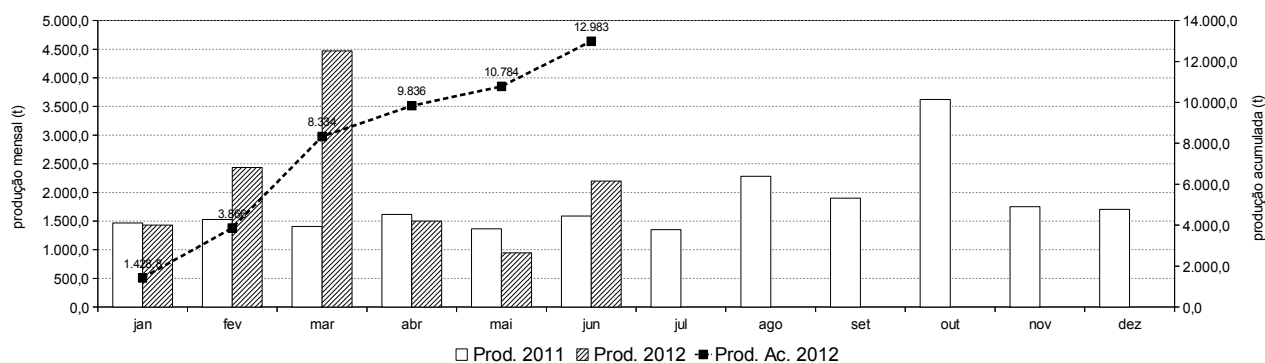
Tabela 2 - Produção pesqueira (t) descarregada no Estado de São Paulo por município e aparelho de pesca, no período de janeiro a junho 2012.*

Aparelho de Pesca	Ubatuba	Caraguatatuba	Ilhabela	São Sebastião	Bertioga	Santos / Guarujá	Cubatão	São Vicente	Praia Grande	Mongaguá	Itanhaém	Peruíbe	Iguape	Ilha Comprida	Cananéia	Total (t)
cercos	480,0	-	176,5	1,9	-	4.321,0	-	-	-	-	-	-	-	-	-	4.979,4
emalhe	388,7	26,9	28,3	75,0	22,5	407,9	21,9	46,8	29,2	33,2	6,9	22,1	321,7	20,1	1.086,2	2.537,4
parelha	-	-	-	-	-	1.433,9	-	-	-	-	-	-	-	-	-	1.433,9
arrasto-duplo-pequeno	102,1	25,9	28,0	197,9	90,6	858,8	-	0,1	-	-	4,0	-	-	0,7	124,2	1.433,8
arrasto-duplo-médio	0,5	-	-	-	-	929,4	-	-	-	-	-	-	-	-	196,3	1.126,2
covo	1,5	-	23,7	-	-	261,6	-	-	-	-	-	0,0	6,1	0,3	0,2	293,5
arrasto-de-mão	-	-	0,8	0,0	-	-	-	-	-	-	1,4	7,6	246,2	0,1	13,8	270,0
extrativismo	-	-	-	0,2	-	3,7	41,5	-	-	-	0,0	13,0	7,7	0,2	133,0	199,4
cercos-flutuantes	31,2	-	57,9	100,9	-	-	-	-	-	-	-	-	-	-	-	190,0
multi-artes	56,9	0,7	13,9	8,2	-	4,0	0,3	0,0	7,6	1,9	0,3	2,6	11,7	0,2	6,8	115,2
espinhel-de-superfície-costeiro	1,0	-	0,0	-	-	59,6	-	-	-	-	-	-	-	-	-	60,6
indeterminado**	-	-	-	-	-	10,9	-	-	-	-	-	-	32,8	0,6	12,6	56,9
arrasto-simples-pequeno	2,4	4,2	2,3	10,2	-	2,3	-	-	-	0,1	2,7	10,8	-	0,0	11,9	47,0
cercos-fixos	-	-	-	-	-	-	-	-	-	-	-	-	0,0	0,6	39,8	40,4
puçá	-	-	-	0,0	-	-	-	-	-	-	-	0,0	28,4	3,8	0,8	32,9
espinhel	0,0	-	-	-	-	27,2	-	-	-	-	-	-	-	-	-	27,2
linha-de-mão	5,3	1,6	5,6	6,5	-	0,2	-	-	-	-	-	0,1	-	-	4,2	23,6
espinhel-de-superfície-oceânico	-	-	-	-	-	16,4	-	-	-	-	-	-	-	-	5,0	21,4
espinhel-de-isca	-	-	-	-	-	-	20,3	-	-	-	-	-	-	-	-	20,3
zangarelho	16,4	0,3	1,2	2,3	-	-	-	-	-	-	-	-	-	-	-	20,2
outros	20,6	1,3	4,7	8,7	0,0	5,1	0,0	0,1	0,0	0,6	0,2	0,6	0,4	2,9	8,4	53,7
Total (t)	1.106,5	60,9	343,0	413,5	113,1	8.342,1	83,9	47,0	36,8	35,8	15,4	56,9	655,2	29,5	1.643,2	12.983,0

* Os dados apresentados são preliminares e podem vir a sofrer alterações.

** Indeterminado: aparelho não reportado ou indisponível no momento da coleta dos dados.

Tabela 3 - Produção pesqueira (t) das 20 principais categorias de pescado descarregadas no Estado de São Paulo por município, no período de janeiro a junho 2012.*

Categorias de Pescado	Municípios															Total (t)
	Ubatuba	Caraguatatuba	Ilhabela	São Sebastião	Bertioga	Santos / Guarujá	Cubatão	São Vicente	Praia Grande	Mongaguá	Itanhaém	Peruíbe	Iguape	Ilha Comprida	Cananéia	
Sardinha-verdadeira	464,4	0,0	6,0	0,0	-	2.851,4	-	-	-	-	0,0	-	-	-	-	3.321,9
Camarão-sete-barbas	50,6	20,1	4,6	39,7	54,0	751,0	-	0,1	-	0,5	6,4	9,3	-	0,6	285,3	1.222,1
Corvina	328,4	10,5	33,7	19,9	1,6	460,6	0,9	0,4	4,0	3,4	1,0	1,5	2,7	1,5	137,1	1.007,1
Cavalinha	0,2	0,0	0,0	0,0	-	905,6	-	-	-	-	-	-	-	-	-	905,8
Pescada-foguete	2,7	0,0	0,0	9,9	2,6	203,9	-	0,0	10,1	11,3	2,1	2,1	16,5	8,4	297,7	567,2
Manjuba-de-iguape	-	-	-	-	-	-	-	-	-	-	-	-	483,2	0,1	0,2	483,4
Goete	4,9	-	8,4	1,2	-	357,8	-	-	0,0	0,0	0,0	-	-	0,0	73,0	445,4
Galo	5,3	0,0	33,8	5,8	-	344,5	-	0,0	0,0	0,0	0,0	0,1	0,2	0,0	0,2	390,0
Polvo	2,5	0,1	23,3	0,2	0,0	265,7	-	-	-	-	-	-	-	0,0	0,6	292,2
Camarão-santana	9,3	5,5	11,4	145,6	7,3	59,6	-	-	-	-	-	-	-	-	-	238,6
Espada	13,8	1,6	41,1	49,3	0,1	83,6	0,2	0,0	0,9	0,3	0,1	0,4	1,9	0,6	32,4	226,2
Betara	3,6	1,0	0,5	0,5	0,2	119,3	-	0,0	0,5	1,8	0,4	0,2	0,6	0,8	94,4	223,8
Tainha	9,6	1,8	4,6	6,4	4,8	88,2	0,4	2,2	4,4	1,5	0,0	1,7	4,8	2,0	57,6	189,8
Lula	31,9	0,8	10,1	11,6	0,1	128,7	-	-	-	-	-	0,1	-	0,0	4,8	188,0
Abrótea	0,9	0,0	0,8	6,1	-	165,5	-	-	-	-	-	-	-	-	1,0	174,4
Merluza	0,5	0,5	1,3	2,9	-	129,9	-	-	-	-	-	-	-	-	1,3	136,4
Cabrinha	0,8	-	0,5	-	-	115,5	-	-	-	0,0	-	-	-	-	14,7	131,5
Guaivira	11,8	0,1	1,6	4,0	0,1	24,4	0,0	0,1	5,4	5,3	1,0	1,0	6,0	0,3	67,2	128,4
Caranguejo-uçá	-	0,0	-	-	-	-	41,4	-	-	-	-	1,7	20,4	0,2	51,2	114,9
Oveva	0,6	0,1	0,9	1,9	0,0	27,8	-	0,1	0,3	0,1	0,3	4,3	2,3	0,1	72,1	111,1
Mistura	16,8	2,2	5,2	4,7	2,1	221,2	0,1	0,6	4,3	6,9	1,0	3,1	8,3	3,1	156,1	435,8
Outras	147,9	16,7	155,3	103,9	40,2	1.038,0	40,9	43,5	6,9	4,7	3,0	31,6	108,3	11,8	296,4	2.049,0
Total (t)	1.106,5	60,9	343,0	413,5	113,1	8.342,1	83,9	47,0	36,8	35,8	15,4	56,9	655,2	29,5	1.643,2	12.983,0

* Os dados apresentados são preliminares e podem vir a sofrer alterações.